



Genom att ange en e-postadress godkänner jag att all kommunikation, inklusive utskick av beslut, sker via e-post.

1. Verksamheten

Fastighetsbeteckning, lokalens placering	
Fastighetens besöksadress	
Firmanamn innehavare	Organisationsnummer
Postadress	Postnummer Ortnamn
Ansvarig för verksamheten	
Telefon	E-postadress

2. Fastighetsägare

Namn		Telefon
Utdelningsadress (gata, box etc)	Postnummer	Ortnamn

3. Uppgifter om solariet

Antal solariebäddar _____ st Solariefabrikat _____ Solariemodell _____	Tillhör solarieverksamheten någon kedja? <input type="checkbox"/> Ja, ange vilken _____ <input type="checkbox"/> Nej	Är solariet bemannat? <input type="checkbox"/> Ja <input type="checkbox"/> Nej
--	---	--

4. Lokalen

Rumshöjd m	Yta m ²	Väggmaterial	Golvmaterial
Typ av ventilation			
Ventilationens uteluftflöde l/s och person		Avluftningens placering på byggnaden	

5. Övrig information till exempel om städrutiner, rengöringsrutiner, skyddsglasögon, information till kund

--

Till anmälan ska du bifoga:

- Skalenlig ritning som visar hur lokalen ska inredas och utrustas (se exempel på baksidan)
- Förteckning över alla solariebäddar vad gäller fabrikat, modell samt vilka rör som används
- Solarietillverkarens intyg om att solarierna överensstämmer med kraven i svensk standard SS-EN 60335-2-27:2010

VÄND!

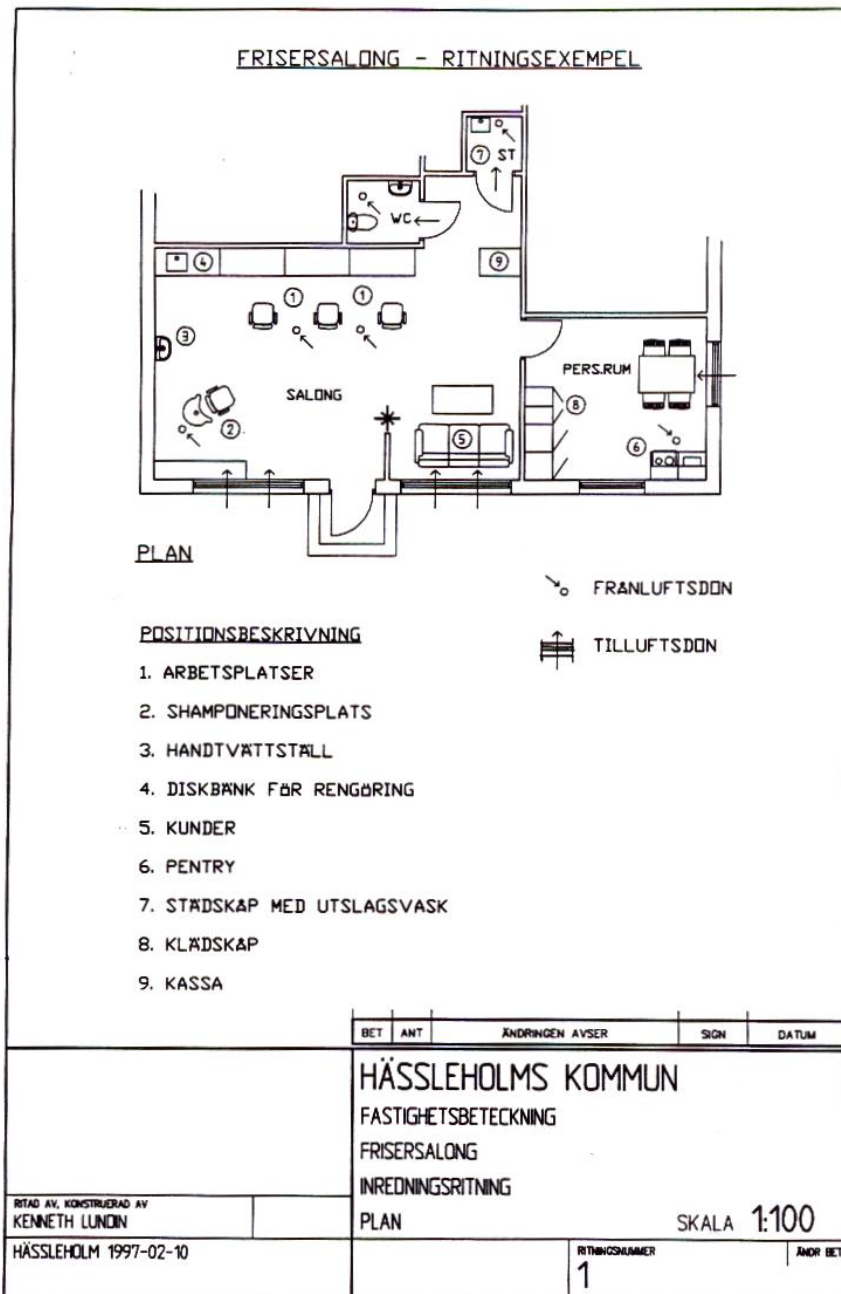

Så behandlar vi dina personuppgifter

Vi behandlar dina personuppgifter som underlag för att handlägga ärendet. Den lagliga grunden för behandlingen är myndighetsutövning. Miljö- och stadsbyggnadsnämnden i Hässleholm är personuppgiftsansvarig. Vid frågor, kontakta oss via e-post: miljonamnden@hassleholm.se eller telefon: 0451-26 70 00. Du kan även kontakta dataskyddsombudet på dataskyddsombud@hassleholm.se. På www.hassleholm.se/personuppgifter kan du läsa mer om hur Hässleholms kommun hanterar personuppgifter.

Avgift

Avgiften för handläggning av anmälan är 6 282 kr.
Avgiften gäller 2021 och ändras årligen utifrån prisbasbeloppet.

Underskrift

Datum	Underskrift
Namnförtydligande	