

PM Översiktlig miljöteknisk markundersökning

Del av Läreda 436:3 m.fl.

Hässleholms kommun

2023-03-31



UPPRÄTTAD AV
Ebba Ågren
Karisma Patel

VERSIONSNUMMER
2.0

REVIDERINGSDATUM
2023-03-30

DOKUMENTSTYP
Rapport

GRANSKAD AV
Ebba Ågren

Pontarius AB
Box 1023
101 38 Stockholm
Växel: 08 – 410 290 10
E-post: info@pontarius.com

Innehåll

1.	Bakgrund	5
1.1.	Områdesbeskrivning	5
1.2.	Syfte.....	5
2.	Utredningsområdet	6
2.1.	Planerad verksamhet	6
2.2.	Historisk verksamhet	6
2.2.1.	Kärråkra 114:11	7
2.3.	Hydrogeologiska förhållanden	8
2.3.1.	Hydrologi.....	8
2.4.	Riktvärden.....	8
2.4.1.	Mark.....	8
2.4.2.	Grundvatten	9
3.	Genomförande.....	9
3.1.	Provtagningsplan	9
3.1.1.	Avsteg från framtagna provtagningsplan	9
3.2.	Jordprovtagning	9
3.3.	Grundvattenprovtagning.....	9
4.	Resultat.....	10
4.1.	Fältobservationer	10
4.2.	Jordanalyser.....	10
4.3.	Grundvattenanalyser.....	10
5.	Sammanfattning och bedömning	11
6.	Källor	12
	Bilagor	13

Allmänna upplysningar

Beställare: Hässleholm kommun
org. nr.: 212000-0985

Kontaktperson beställare: Nina Jakobsson
0451-26 89 10
nina.jakobsson@hassleholm.se

Konsult: Pontarius AB
org. nr.: 556739-5263

Kontaktperson konsult: Ebba Ågren
070 978 64 76
ebba.agren@pontarius.com

1. Bakgrund

1.1. Områdesbeskrivning

Inför detaljplaneläggning har Pontarius fått i uppdrag att utföra en översiktlig miljöteknisk markundersökning. Ytan som har undersökts är en del av fastigheten Läreda 436:3 i Hässleholm kommun, Skåne län. Området är beläget längst med Bågvägen. Ytan består av huvudsakligen skogsmark men är omgiven av bebyggd mark. I närområdet finns huvudsakligen bostäder och blandade verksamheter. Ca 150-200 m västerut ligger en järnväg och impregneringsanläggning (Eniro, 2023).



Figur 1. Aktuellt undersökningsområde utmärkt i rött, impregneringsanläggningen är utpekad i figuren med hjälp av en stjärna.

1.2. Syfte

Syftet med föreliggande undersökning är genomföra en miljöteknisk markundersökning parallellt med framtagande av en geoteknisk undersökning samt mätning av grundvattennivån. Den marktekniska miljöundersökningen ska redogöra för markens lämplighet inför byggnation av bostäder utifrån eventuell förekomst av markföroreningar.

2. Utredningsområdet

2.1. Planerad verksamhet

Området utreds inför byggnation av potentiellt flerbostadsområde.

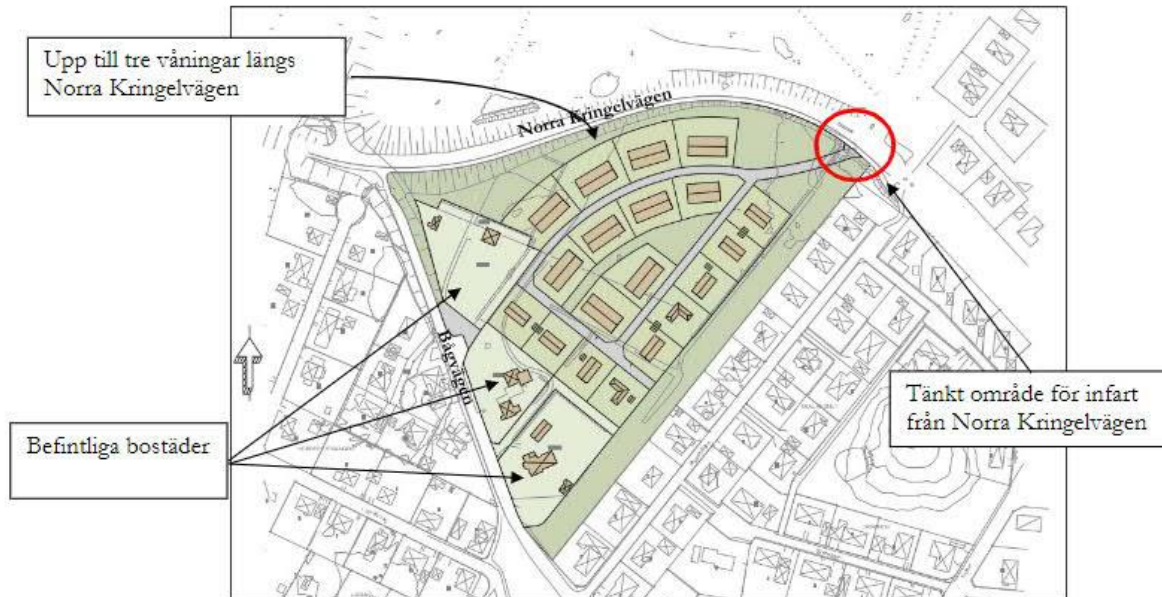

Figur 2. Gestaltungsplan för området

2.2. Historisk verksamhet

EBH-kartan redovisar misstänkta eller konstaterade förorenade områden. Att en fastighet är med i databasen behöver inte betyda att den är förorenad. Det anger endast att en verksamhet som kan ha gett upphov till föroreningar finns eller har funnits på fastigheten.

Enligt EHB-kartan finns det inga/har inte funnits några potentiellt förorenade verksamheter på Läreda 436:3

Det finns dock en riskklassad verksamhet i närliggande område.

- Kärråkra 114:11, väst om utredningsområdet - har riskklass 4.

Utdrag ur EBH-kartan redovisas i Figur 3, inklusive ovannämnda verksamhetsområde.

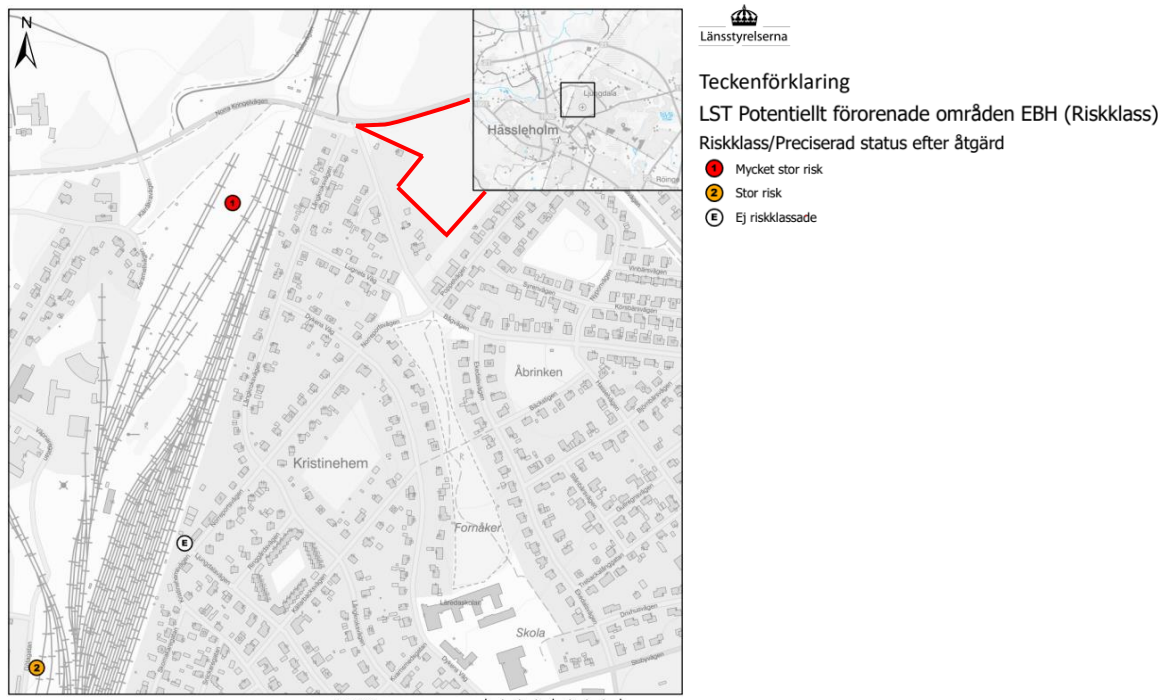

Figur 3. Utdrag ur EBH-kartan, riskklassade fastigheter inom och i anslutning till undersökningsområdet.

2.2.1. Kärråkra 114:11

På Kärråkra 114:11 har en impregneringsverksamhet bedrivits mellan 1946 och 1964. Enligt tidigare utförda utredningar ska Bolidensalt och kreosotolja använts av verksamheten, vilket ger upphov till markföroreningar som arsenik, krom, zink och PAH.

Det har genomförts flera undersökningar på fastigheten vilka påvisar förekomsten av krom, zink och PAH i marken samt ytligt förekommande arsenik.

Utredningarna visar även på att berggrunden i bangårdsområdet är sprickrikt, sprickorna i berggrunden är viktiga spridningsvägar för föroreningarna. Baserat på den f.d. impregneringsplatsens lokalisering bedöms störst risk för spridning av föroreningar vara väst och sydväst om Läreda 436:3, men då grundvattenströmningen från norra delen av Kärråkra 114:11 är mot Läreda kan en spridning av föroreningarna inte helt uteslutas. Norra delen av Kärråkra användes som upplagsplats när verksamheten fortfarande var aktiv.

2.3. Hydrogeologiska förhållanden

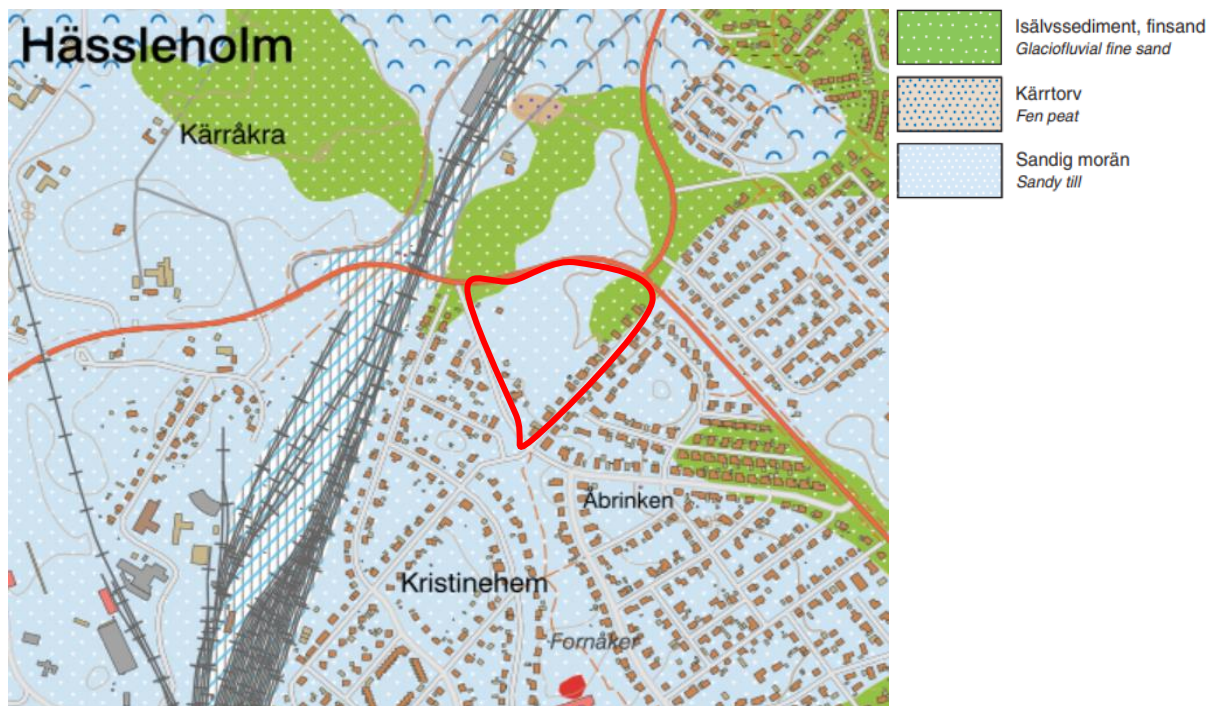

Figur 4. Jordlagerföljd © Lantmäteriet, 2023

Enligt utdrag från SGU:s jordartskarta består marken i området i huvudsak av sandig morän, vilket är en jordart med medelhög genomsläpplighet. Skruvprovtagningar i området har även indikerat att stora stenblock förekommer i jordlagren.

2.3.1. Hydrologi

Det finns två vattenskyddsområden som båda ligger till söder om utredningsområdet, Galgbacken och Ignaberga. Båda är dricksvattenförekomster i form av sand- och grusförekomster med utmärkta eller ovanligt goda uttagsmöjligheter. Förekomsterna har god kemisk och kvantitativ status. (VISS, 2023)

Närmsta ytvattenförekomst är Finjasjön som är belägen ca 6 km sydväst om fastigheten. Sjön uppnår ej god kemisk status och har en otillfredsställande ekologisk status (VISS, 2023).

2.4. Riktvärden

2.4.1. Mark

Naturvårdsverket har tagit fram generella riktvärden för förorenade områden. Riktvärdena är framtagna för två olika typer av markanvändning; känslig markanvändning (KM) och mindre känslig markanvändning (MKM). KM anger riktvärden som motsvarar acceptabla halter för stadigvarande vistelse vid bostäder, förskolor och skolor. MKM anger riktvärden som motsvarar acceptabla halter markanvändning som kontor och industrier. (Naturvårdsverket, 2016)

Avfall Sverige har tagit fram rekommenderade haltgränser för klassificering av förorenade massor som farligt avfall (FA). (Avfall Sverige, 2019)

2.4.2. Grundvatten

Rikt- och gränsvärden för klorerade kolväten avseende grundvatten finns bl.a. i Livsmedelsverkets föreskrifter om dricksvatten (SLV, 2001) samt i SGU:s föreskrifter om statusklassificering om miljökvalitetsnormer för grundvatten (SGU, 2008). I SGU:s rapport anges att summahalten av TCE+PCE i grundvatten inte får överskrida 10 ug/l. Värdet används i föreliggande fall enbart som ett jämförvärde, grundvattnet inom utredningsområdet avses inte användas för konsumtion.

Holländska riktvärden (VROM) kan användas för klorerade lösningsmedel eftersom svenska riktvärden saknas. Riktvärdena sammanställts av ALS och översatts till nivåerna ”Ingen påverkan” och ”Kraftig påverkan”. ”Ingen påverkan” anger ett riktvärde under vilket man bedömer att marken har en hållbar kvalitet och viktiga funktioner upprätthålls i marken. ”Kraftig påverkan” anger en nivå då man bedömer att åtgärder för att minska halterna krävs.

Vid behov hade det i föreliggande fall varit lämpligt att ta fram platsspecifika riktvärden eller åtgärds mål, utifrån befintligt underlag om området och dess förroreningsnivå. Till följd av resultatet i denna miljötekniska undersökning har platsspecifika riktvärden inte bedömts som nödvändigt.

3. Genomförande

3.1. Provtagningsplan

En provtagningsplan upprättades inför provtagning, planen (ritning med provpunkter) redovisas i Bilaga A. Nio provtagningspunkter placerades slumpmässigt över undersökningsområdet i samråd med geotekniker. Provtagningsplanen kommunicerades med beställaren. Vid tre av de nio provpunkterna planerades installation av grundvattenrör.

3.1.1. Avsteg från framtagen provtagningsplan

Svårigheter påträffades avseende lågt grundvattenflöde samt stora stenblock vid borrhning. Något grundvattenrör sattes ej i provpunkt MP05 (enligt ursprunglig plan) eftersom flödet var lågt och hårt underlag medförde ett otillfredsställande djup för installation av grundvattenrör. Grundvattenrörens placering flyttades därmed, se Bilaga B. Begränsad åtkomst pga terräng samt närt liggande ledningar medförde flytt av provpunkter i samråd med ledningsägare. Avsteget bedöms inte påverka resultatet i markundersökningen.

3.2. Jordprovtagning

Provtagning har utförts i enlighet med SGF Fälthandbok (rapport 2:2013). Fälftarbetet utfördes den 13 februari av personal från Pontarius samt PQ Geoteknik och miljö.

Metodiken för provtagningen var skruvprovtagning med borrhbandvagn i totalt åtta provtagningspunkter. Provtagning har generellt skett med anpassning till förutsättningar i jordlagerföljd, lukt och synintryck. Borrhning genomfördes fram till ca 3–4 meters djup vid varje punkt, eller till borrhstopp pga. stenblock påträffades. Ett prov uttogs vid varje påträffat jordlager. Jordlagerföljderna har dokumenterats i fältprotokoll, se fältprotokoll i Bilaga B.

3.3. Grundvattenprovtagning

Grundvattenrör installerades i samband med jordprovtagningen i tre provpunkter. För provtagning och omsättning användes en peristaltisk pump på låg till medel flödes hastighet.

Grundvattenrör av PEH-plast installerades i provpunkt MP01, MP06 och MP08. Grundvattenrören installerades med två filter i MP01 och MP08, och ett filter i MP06. Grundvattenrören installerades till 3-4 meters djup där möjligt.

En initial omsättning av samtliga nya grundvattenrör genomfördes under den första fältdagen, låg tillrinning observerades i MP06. Ytterligare omsättning av rören utfördes i slutet på v.8 och provtagning av grundvattnet utfördes i början på v.10.

4. Resultat

4.1. Fältobservationer

Då marken generellt anses vara jungfrumark förväntades låga mängder av fyllnadsmassor i området. Den första metern bestod generellt av en kombination av mulljord och sten. Vid punkter närmast övriga fastigheter misstänktes mulljorden eventuellt bestå av något mindre fyllnadsmaterial. I övrigt bestod efterföljande jordprofil av sandig siltig morän med ställvis inslag av sten, jordlagerprofilen var homogen i samtliga provpunkter. Stenblock påträffades i något större frekvens i nordvästra delen av området. Ingen avvikande lukt kunde urskiljas. Stenblocken medförde generellt något störda prover.

I punkt MP06 och MP03 blev det borrhopp vid 2,5 respektive 1,5 meter då denna del av området generellt hade fler och större stenblock vilket försvårade borrhningen, inget djupare prov kunde uttas.

Inga avvikelser vid provtagning noterades utöver svårighet med installation av grundvattenrör i MP04 pga. stenblock, vilket medförde flytt av grundvattenpunkt till MP06.

4.2. Jordanalyser

Från 8 provtagningpunkter skickades totalt 18 jordprover till ackrediterat laboratorium Eurofins för analys med avseende på alifater, aromater, BTEX, PAH och metaller. Minst ett prov från varje provpunkt skickades på analys. I övrigt anpassades provtagningen till jordlagerföljden.

Påvisade halter av analysen för olika ämnen ställdes mot riktvärdena som omnämns i kap 2.7.1.¹. Sammanfattningsvis har resultatet från jordprovtagningen påvisat mycket låga halter av samtliga analyserade parametrar.

Total analysammansättning från jordprovtagningen redovisas i Bilaga C och analysrapporter redovisas i Bilaga E.

4.3. Grundvattenanalyser

Grundvattenproverna från MP01 och MP06 analyserades avseende bland annat klorerade kolväten och polycykliska aromatiska kolväten medan proverna från MP08 endast analyserades avseende på BTEX, och metaller då förekomsten av föroreningar från impregneringsanläggningen bedömdes vara osannolik baserat på tidigare utförda utredningar och grundvattnets transportväg. Resultat från grundvattenproverna har jämförts med holländska riktvärden enligt kap 2.7.2. Notera att två olika analyspaket användes vid analysering, till följd av detta analyserades proverna två gånger med hänsyn till vissa parametrar bland annat Naftalen och Toluén. Värden som visar lägst detektionsgräns redovisas i Bilaga D. MP08 analyserades endast m.h.t ett analyspaket men i detta ingår även Naftalen och Toluén.

¹ KM=Känslig mark, MKM=Mindre känslig mark, FA=Farligt avfall

Påvisade halter underskrider gränsvärdena för ”Kraftig påverkan” i samtliga provpunkter. Påvisade halter är såpass låga att de redovisas med ett ”mindre än” tecken än ett exakt värde för alla parametrar förutom Naftalen. Därmed anses samtliga halter ligga i nivå med gränsvärdena för ”Ingen påverkan” i samtliga provpunkter utom för parametern Naftalen där gränsvärdet ”Ingen påverkan” överskrids men den påvisade halten ligger långt ifrån gränsvärdet för ”Kraftig påverkan”.

Sammanfattningsvis har resultatet från grundvattenprovtagningen påvisat mycket låga halter av samtliga analyserade parametrar, inklusive rikt- och gränsvärden för klorerade kolväten.

Total analysammansättning från grundvattenprovtagningen redovisas i Bilaga D och analysrapporter redovisas i Bilaga E.

5. Sammanfattning och bedömning

Det finns inom aktuellt undersökningsområde inga kända föroreningar, och marken inom området bedöms vara jungfrumark då historiska bilder inte tyder på någon form av exploatering.

Grannfastigheten Kärråkra 114:11 i väst är förorenad, de föroreningar som eventuellt kan påträffas bedöms i sådant fall komma från denna fastighet via spridning med grundvatten.

Inga höga halter av PCE, PAH eller ämnen kopplade till klorerade lösningsmedel har inte påträffats i vare sig grundvattenproverna eller jordproverna från Läreda 436:3 m.fl. Bolidensalt har varit en av föroreningskällorna i Kärråkra 114:11, inga riktvärden kopplade till ämnen som förekommer i denna produkt överskrids.

Utifrån föreliggande underlag bedöms kompletterande grundvatten- eller jordprovtagning inte vara nödvändig. Bedömningen gäller enbart Läreda 436:3 m.fl. och inte närliggande områden.

Fyllnadsmassor består ofta av restmaterial med osäkert ursprung varpå risken för föroreningar i sådana material är större än till exempel för naturligt förekommande material. I vissa provpunkter misstänktes fyllnadsmassor under fältbesöket men provresultaten från jordproverna påvisar inga tecken på att detta skulle vara sant.

Inga saneringsåtgärder bedöms utifrån analysresultaten vara nödvändiga, således kan en stor mängd av massorna vara lämpliga för återanvändning inom fastigheten.

6. Källor

ALS 2022: Referensdata miljö. https://www.alsglobal.se/media-se/pdf/other%20pdf-files/referensdata_miljo.pdf

Avfall Sverige, 2019: Uppdaterade bedömningsgrunder för förorenade massor. Rapport 2019:01

Naturvårdsverket, 2009: Riktvärden för förorenad mark. Modellbeskrivning och vägledning. Naturvårdsverket. Rapport 5976.

Naturvårdsverket, 2016: Uppdaterat beräkningsverktyg och nya riktvärden för förorenad mark <http://www.naturvardsverket.se/Stod-i-miljoarbetet/Vagledning/Fororenade-omraden/Riktvarde-for-fororenad-mark/Berakningsverktygoch-nya-riktvarde/> (2021-03-03)

SGF, 2013: Fälthandbok – Undersökningar av förorenade områden. Svenska Geotekniska Föreningen, SGF-rapport 2:2013.

SGU, 2013: Bedömningsgrunder för grundvatten, SGU, rapport 2013:01

SGU, 2023: Jordartskarta <https://apps.sgu.se/kartvisare/kartvisare-jordarter-25-100.html> (2023-03-15)

SLV, 2001: Statens livsmedelsverks föreskrifter om dricksvatten. SLVFS 2001:30.

VISS, 2023: Vatteninformation Sverige, Länsstyrelsen. <https://viss.lansstyrelsen.se/> (2023-03-01)

Bilagor

Bilaga A	Ursprungliga och reviderade provtagningsplan
Bilaga B	Fältprotokoll
Bilaga C	Analyssammanställning – Jordprover
Bilaga D	Analyssammanställning – Grundvattenprover
Bilaga E	Analysrapporter

Ursprunglig borrplan



FÖRKLARINGAR:

- Ungefärligt/principiellt borrpunktsläge, geo 9st.
- I varje punkt utförs provtagning enligt ovan.
- I 3 punkter installeras grundvattenrör, (50 mm) (övre blå halvcirkel).

Reviderad borrplan



FÖRKLARINGAR:

- Ungefärligt/principiellt borrpunktsläge, geo 9st.
- I varje punkt utförs provtagning enligt ovan.
- I 3 punkter installeras grundvattenrör, (50 mm) (övre blå halvcirkel).

Projekt Ange UNR/PNR		Projekt LÅREDA - HÄSSLEHOLM				
Positionering/inmätning Se skiss		Datum 06-mar-23				
Provtagningsmetod <input type="checkbox"/> Grävning xBorrning		Maskinutrustning Borrvagn		Utförd av Dan Svensson och Karisma Patel		
Typ av provtagare Spade och kniv						
Protokoll Fältklassificering av jordart enligt SS-EN ISO 14688-1						
Prov pkt	Djup, m.u.my start - slut	Jordart	Prov nr	Fältanalys	Labanalys	Anmärkning
MP01	0 - 0,6	MuSa ev. Fl	MP01:1	Nej	Ja	GW-rör satt (PE), GV vid 0,4m
	0,6 - 2	SiSa org.	MP01:2 MP01:3	Nej	Ja	
	2 - 4	SaSi	MP01:2	Nej	Nej	
MP03	0 - 0,4	mu, STEN	MP03:1	Nej	Ja	Gw vid 0,5m
	0,4 - 1,5	SaSiMo	MP03:1 MP03:2	Nej	Ja	
MP04	0 - 0,5	Mulljord, sten	MP04:1	Nej	Ja	Gw vid 1,5m
	0,5 - 1	SiSa	MP04:2	Nej	Ja	
	1 - 1,5	SaSiMo	MP04:3	Nej	Ja	
MP05	0 - 0,3	Mu, sten	MP05:1	Nej	Ja	
	0,3 - 1,8	SaSiMo, sten	MP05:1 MP05:2	Nej	Ja	
MP06	0 - 1	SaMu ev. Fl	MP06:1	Nej	Ja	GW-rör satt (PE), GW vid 1,5m
	1 - 2,5	SaSiMo	MP06:2	Nej	Ja	
	-					
	-					
	-					
* Ange djupintervall som prov uttaget över						
Avbrott under arbetet, avvikelser från standard, kommentarer, markskada m m K						
Problem med GW-rör sättning vid MP04 + punkt för GW provtagning flyttades till MP06. Hårt underlag/berg/stora stenblock vid punkter. MP02 valdes bort i fält, se PM samt reviderad borrplan.						
Filnamn - digitalt provtagningsresultat		GW-rör eller Pp installerat		Se baksida <input type="checkbox"/>		
		<input type="checkbox"/> Se separat protokoll		Blad 1 (2)		

Projektnummer		Projekt				
Ange UNR/PNR		LÅREDA - HÅSLEHOLM				
Positionering/inmätning		Se skiss	Datum 06-mar-23			
Provtagningsmetod		Maskinutrustning			Utförd av	
<input type="checkbox"/> Grävning xBorming		Borrvagn			Dan Svensson och Karisma Patel	
Typ av provtagare		Spade och kniv				
Protokoll Fältklassificering av jordart enligt SS-EN ISO 14688-1						
Prov pkt	Djup, m.u.my	Jordart	Prov nr	Fältanalys	Labanalys	Anmärkning
MP07	start - slut					
	0 - 0,2	MU, sten	MP07:1	Nej	Ja	GW vid 1 m
	0,2 - 1	grSaMu, rötter/sten	MP07:1	Nej	Ja	
MP08	1 - 2	SaSiMo	MP07:2	Nej	Ja	
	0 - 0,5	Mu, sten	MP08:1	Nej	Ja	GW-rör satt (PE)
	0,5 - 2	SiSaMu, sten	MP08:1 MP08:2	Nej	Ja	
MP09	2 - 3,5	SiSaMu	MP02:2	Nej	Ja	
	0 - 0,2	MU, sten	MP09:1	Nej	Ja	Gw nåddes ej
	0,2 - 0,5	(mu)SaSi	MP09:1	Nej	Ja	
	0,5 - 2	SiSaMu	MP09:1 MP09:2	Nej	Ja	
	-					
	-					
* Ange djupintervall som prov uttaget över						
Avbrott under arbetet, avvikelse från standard, kommentarer, markskada m m K						
Filnamn - digitalt provtagningsresultat		GW-rör eller Pp installerat		Se baksida <input type="checkbox"/>		
		<input type="checkbox"/> Se separat protokoll		Blad 2 (2)		

Analyssammanställning					MP01:1	MP01:2	MP03:1	MP04:1	MP04:2	MP05:1	MP05:2	MP06:1	MP09:1	MP09:2	MP04:3	MP06:2	MP07:1	MP07:2	MP08:1	MP08:2	MP01:3	MP03:2
Provets märkning					0-0,6	0,6-1	0-1	0-0,5	0,5-1	0-1	1-1,8	0-1	0-1	1-2	1-1,5	1-2	0-1	1-1,5	0-1	1-1,5	1-2	1-1,5
Provtagningsdjup (m)																						
	KM	MKM	FA	Enhet																		
Bensen	0.012	0.04	1000	mg/kg Ts	< 0,0035	< 0,0035	< 0,0035	< 0,0035	< 0,0035	< 0,0035	< 0,0035	< 0,0035	< 0,0035	< 0,0035	< 0,0035	< 0,0035	< 0,0035	< 0,0035	< 0,0035	< 0,0035	< 0,0035	< 0,0035
Toluen	10	40	1000	mg/kg Ts	< 0,10	< 0,10	< 0,10	< 0,10	< 0,10	< 0,10	< 0,10	< 0,10	< 0,10	< 0,10	< 0,10	< 0,10	< 0,10	< 0,10	< 0,10	< 0,10	< 0,10	< 0,10
Etylbensen	10	50	1000	mg/kg Ts	< 0,10	< 0,10	< 0,10	< 0,10	< 0,10	< 0,10	< 0,10	< 0,10	< 0,10	< 0,10	< 0,10	< 0,10	< 0,10	< 0,10	< 0,10	< 0,10	< 0,10	< 0,10
M/P/O-Xylen	10	50	1000	mg/kg Ts	< 0,10	< 0,10	< 0,10	< 0,10	< 0,10	< 0,10	< 0,10	< 0,10	< 0,10	< 0,10	< 0,10	< 0,10	< 0,10	< 0,10	< 0,10	< 0,10	< 0,10	< 0,10
Summa TEX				mg/kg Ts	< 0,20	< 0,20	< 0,20	< 0,20	< 0,20	< 0,20	< 0,20	< 0,20	< 0,20	< 0,20	< 0,20	< 0,20	< 0,20	< 0,20	< 0,20	< 0,20	< 0,20	< 0,20
Alifater > C5-C8	25	150	700	mg/kg Ts	< 5,0	< 5,0	< 5,0	< 5,0	< 5,0	< 5,0	< 5,0	< 5,0	< 5,0	< 5,0	< 5,0	< 5,0	< 5,0	< 5,0	< 5,0	< 5,0	< 5,0	< 5,0
Alifater > C8-C10	25	120	700	mg/kg Ts	< 3,0	< 3,0	< 3,0	< 3,0	< 3,0	< 3,0	< 3,0	< 3,0	< 3,0	< 3,0	< 3,0	< 3,0	< 3,0	< 3,0	< 3,0	< 3,0	< 3,0	< 3,0
Alifater > C10-C12	100	500	1000	mg/kg Ts	< 5,0	< 5,0	< 5,0	< 5,0	< 5,0	< 5,0	< 5,0	< 5,0	< 5,0	< 5,0	< 5,0	< 5,0	< 5,0	< 5,0	< 5,0	< 5,0	< 5,0	< 5,0
Alifater > C12-C16	100	500	10000	mg/kg Ts	< 5,0	< 5,0	< 5,0	< 5,0	< 5,0	< 5,0	< 5,0	< 5,0	< 5,0	< 5,0	< 5,0	< 5,0	< 5,0	< 5,0	< 5,0	< 5,0	< 5,0	< 5,0
Summa Alifater > C5-C16				mg/kg Ts	< 9,0	< 9,0	< 9,0	< 9,0	< 9,0	< 9,0	< 9,0	< 9,0	< 9,0	< 9,0	< 9,0	< 9,0	< 9,0	< 9,0	< 9,0	< 9,0	< 9,0	< 9,0
Alifater > C16-C35	100	1000	10000	mg/kg Ts	< 10	< 10	< 10	< 10	< 10	< 10	< 10	< 10	< 10	< 10	< 10	< 10	< 10	< 10	< 10	< 10	< 10	< 10
Aromater > C8-C10	10	50	1000	mg/kg Ts	< 4,0	< 4,0	< 4,0	< 4,0	< 4,0	< 4,0	< 4,0	< 4,0	< 4,0	< 4,0	< 4,0	< 4,0	< 4,0	< 4,0	< 4,0	< 4,0	< 4,0	< 4,0
Aromater > C10-C16	3	15	1000	mg/kg Ts	< 0,90	< 0,90	< 0,90	< 0,90	< 0,90	< 0,90	< 0,90	< 0,90	< 0,90	< 0,90	< 0,90	< 0,90	< 0,90	< 0,90	< 0,90	< 0,90	< 0,90	< 0,90
Aromater > C16-C35	10	30	1000	mg/kg Ts	< 0,50	< 0,50	< 0,50	< 0,50	< 0,50	< 0,50	< 0,50	< 0,50	< 0,50	< 0,50	< 0,50	< 0,50	< 0,50	< 0,50	< 0,50	< 0,50	< 0,50	< 0,50
Torrsubstans	-	-	-	%	82.2	77.9	70	65.4	78.7	72.8	90.3	77.5	83.8	88.7	77.7	88.3	78	89.1	77	87.5	79.9	83.7
Oljetyyp > C10	-	-	-	mg/kg Ts	Utgår	Utgår	Utgår	Utgår	Utgår	Utgår	Utgår	Utgår	Utgår	Utgår	Utgår	Utgår	Utgår	Utgår	Utgår	Utgår	Utgår	Utgår
Oljetyyp > C10	-	-	-	mg/kg Ts	Utgår	Utgår	Utgår	Utgår	Utgår	Utgår	Utgår	Utgår	Utgår	Utgår	Utgår	Utgår	Utgår	Utgår	Ospecc	Utgår	Utgår	Utgår
Summa PAH med låg molekylvikt	3	15	1000	mg/kg Ts	< 0,045	< 0,045	< 0,045	< 0,045	< 0,045	< 0,045	< 0,045	< 0,045	< 0,045	< 0,045	< 0,045	< 0,045	< 0,045	< 0,045	< 0,045	< 0,045	< 0,045	< 0,045
Summa PAH med medelhög molekylvikt	3.5	20	1000	mg/kg Ts	< 0,075	< 0,075	< 0,075	0.13	< 0,075	< 0,075	< 0,075	< 0,075	< 0,075	< 0,075	< 0,075	< 0,075	< 0,075	< 0,075	< 0,075	< 0,075	< 0,075	< 0,075
Summa PAH med hög molekylvikt	1	10	50	mg/kg Ts	< 0,11	< 0,11	< 0,11	0.15	< 0,11	< 0,11	< 0,11	< 0,11	< 0,11	< 0,11	< 0,11	< 0,11	< 0,11	< 0,11	< 0,11	< 0,11	< 0,11	< 0,11
Summa cancerogena PAH	-	-	-	mg/kg Ts	< 0,090	< 0,090	< 0,090	0.13	< 0,090	< 0,090	< 0,090	< 0,090	< 0,090	< 0,090	< 0,090	< 0,090	< 0,090	< 0,090	< 0,090	< 0,090	< 0,090	< 0,090
Summa övriga PAH	-	-	-	mg/kg Ts	< 0,14	< 0,14	< 0,14	0.19	< 0,14	< 0,14	< 0,14	< 0,14	< 0,14	< 0,14	< 0,14	< 0,14	< 0,14	< 0,14	< 0,14	< 0,14	< 0,14	< 0,14
Summa totala PAH16	-	-	-	mg/kg Ts	< 0,23	< 0,23	< 0,23	0.32	< 0,23	< 0,23	< 0,23	< 0,23	< 0,23	< 0,23	< 0,23	< 0,23	< 0,23	< 0,23	< 0,23	< 0,23	< 0,23	< 0,23
Benso(a)pyren	-	-	-	mg/kg Ts	< 0,030	< 0,030	< 0,030	< 0,030	< 0,030	< 0,030	< 0,030	< 0,030	< 0,030	< 0,030	< 0,030	< 0,030	< 0,030	< 0,030	< 0,030	< 0,030	< 0,030	< 0,030
Arsenik	10	25	1000	mg/kg Ts	< 2,2	< 2,4	3.3	< 2,8	< 2,3	< 2,5	< 2,0	< 2,4	< 2,2	< 2,1	< 2,4	< 2,1	< 2,4	< 2,1	< 2,4	< 2,1	< 2,3	3.5
Barium	200	300	50000	mg/kg Ts	8.3	6.9	64	17	8	11	9.9	10	9.8	14	18	16	9.2	19	21	19	12	12
Bly	50	180	2500	mg/kg Ts	2.4	1.5	12	9.3	2.3	8.3	2.4	8.7	4.8	1.7	5.7	2.8	4.3	2.5	4.9	2.8	2.4	2.6
Kadmium	0.8	12	1000	mg/kg Ts	< 0,20	< 0,20	< 0,20	< 0,20	< 0,20	< 0,20	< 0,20	< 0,20	< 0,20	< 0,20	< 0,20	< 0,20	< 0,20	< 0,20	< 0,20	< 0,20	< 0,20	< 0,20
Kobolt	15	35	1000	mg/kg Ts	1.6	1.5	11	2.2	2.3	1.2	2.1	0.91	3.3	2.7	4	2.9	1.6	2.7	5.7	4.3	2.3	3.1
Koppar	80	200	2500	mg/kg Ts	2.6	2.3	9.4	4	2.6	1.8	3.4	2	2.6	4.1	20	3.2	2.3	9.6	9.3	9.1	4.1	5.5
Krom totalt	80	150	10000	mg/kg Ts	4.2	3	18	6.1	5.3	4.2	3.6	2.9	4	3.6	17	4.2	4	5.8	7.6	14	5.1	5.1
Kvicksilver	0.25	2.5	50	mg/kg Ts	0.017	< 0,012	0.047	0.045	< 0,012	0.034	< 0,010	0.027	0.021	< 0,011	< 0,012	< 0,011	0.028	< 0,011	0.021	< 0,011	< 0,012	< 0,011
Nickel	40	120	1000	mg/kg Ts	2.5	2.5	8.7	2.7	3.2	1.2	3.1	1.4	2.4	2.9	12	3.5	1.7	5.4	3.9	9.9	4.3	3.3
Vanadin	100	200	10000	mg/kg Ts	9.1	5.4	50	20	15	11	6.2	8.8	14	7.4	12	11	15	9.4	29	16	10	13
Zink	250	500	2500	mg/kg Ts	14	8.6	36	20	13	7.3	8.6	4.7	8.5	8.8	12	10	7.9	13	19	15	11	10

*Jordprov, se blad:kartbild för provpunkt

**Asfaltprov, se blad:kartbild för provpunkt

***Asfalt som innehåller halter av PAH-16 under 70 mg/kg TS betraktas inte som tjärasfalt. Uppbruten tjärasfalt som innehåller halter av PAH-16 under 300 mg/kg TS klassas i normalfallet som icke farligt avfall, enligt Naturvårdsverkets vägledning för avfallsklassificering från 2013.

Detta gäller under förutsättning att halten av den ingående parametern bens(a)pyren är under 50 mg/kg TS. Om halten bens(a)pyren är över 50 mg/kg TS klassas tjärasfalten som farligt avfall, enligt EU-kommissionens vägledning om klassificering av avfall, (EU 2018/C 124/01), se sidan 67-69 och 74-75.

Riktvärden anger en föroreningshalt under vilket några skadliga effekter på människor och miljö inte förväntas. Det innebär inte nödvändigtvis att ett överskridande av riktvärden medför negativa effekter

Analyssammanställning Grundvattenprover
Översiktlig miljöteknisk markundersökning, Läreda,
Hässleholm kommun
2023-03-06

Provfakta				Läreda		
Fastighet				GV01	GV06	GV08
Provets märkning				PEH-rör	PEH-rör	PEH-rör
Typ				µg/l	µg/l	µg/l
	SLVFS 2001:30 ¹	Ingen påverkan ²	Kraftig påverkan ²			
1,1,1-triklorethan		0.01	300	< 0,10	< 0,10	
1,1,2-triklorethan		0.01	130	< 0,10	< 0,10	
1,2-diklorethan		7	400	< 0,10	< 0,10	
1,2-diklorethan (cis + trans)		0.01	20	< 0,10	< 0,10	
Trikllorethan (TCE)	10*	24	500	< 0,10	< 0,10	
Tetraklorethan (PCE)		0.01	40	< 0,10	< 0,10	
Tetraklormetan		0.01	10	< 0,10	< 0,10	
Triklormetan		6	400	< 0,10	< 0,10	
1,1-diklorethan		7	900	< 0,10	< 0,10	
Diklormetan		0.01	1000	< 0,10	< 0,10	
1,2-diklorpropan		0.8	80	< 0,10	< 0,10	
Toluen		7	1000	0,27	0,31	<1
Etylbensen		4	150	<1	<1	<1
Bensen		0.2	30	<0,5	<0,5	<0,5
Naftalen		0.01	70	<0,02	<0,02	<0,02

1) SLVFS 2001:30 - Gränsvärden enligt statens och livsmedelsverkets föreskrifter (SLVFS 2001:30) om dricksvatten

2) Holländska riktvärden (µg/l)

* Summan av TCE och PCE

Pontarius AB
Karisma Patel
Götgatan 15
411 05 GÖTEBORG

AR-23-SL-030271-01

EUSELI2-01116965

Kundnummer: SL7628400

Analysrapport

Provnummer:	177-2023-02170409	Djup (m)	0-0,6
Provbeskrivning:		Provtagningsdatum	2023-02-13
Matris:	Jord	Provtagare	Kariskma Patel
Provet ankom:	2023-02-16		
Utskriftsdatum:	2023-02-21		
Analyserna påbörjades:	2023-02-16		
Provmärkning:	MP01:1		
Provtagningsplats:	Läreda 436:3		

Analys	Resultat	Enhet	Mäto.	Metod/ref	
Torrsubstans	82.2	%	10%	SS-EN 12880:2000 mod.	a)
Bensen	< 0.0035	mg/kg Ts	30%	EPA 5021, Intern metod	a)
Toluen	< 0.10	mg/kg Ts	35%	EPA 5021, Intern metod	a)
Etylbensen	< 0.10	mg/kg Ts	30%	EPA 5021, Intern metod	a)
m/p/o-Xylen	< 0.10	mg/kg Ts	35%	EPA 5021, Intern metod	a)
Summa TEX	< 0.20	mg/kg Ts	30%	Beräknad från analyserad halt	a)
Alifater >C5-C8	< 5.0	mg/kg Ts	35%	SPI 2011	a)
Alifater >C8-C10	< 3.0	mg/kg Ts	35%	SPI 2011	a)
Alifater >C10-C12	< 5.0	mg/kg Ts	30%	SPI 2011	a)
Alifater >C12-C16	< 5.0	mg/kg Ts	30%	SPI 2011	a)
Summa Alifater >C5-C16	< 9.0	mg/kg Ts		Beräknad från analyserad halt	a)
Alifater >C16-C35	< 10	mg/kg Ts	30%	SPI 2011	a)
Aromater >C8-C10	< 4.0	mg/kg Ts	40%	SPI 2011	a)
Aromater >C10-C16	< 0.90	mg/kg Ts	35%	SPI 2011	a)
Metylkysener/Metylbenso(a)antracener	< 0.50	mg/kg Ts	30%	SIS: TK 535 N 012	a)
Metylpyrener/Metylfluorantener	< 0.50	mg/kg Ts	35%	SIS: TK 535 N 012	a)
Summa Aromater >C16-C35	< 0.50	mg/kg Ts	25%	SIS: TK 535 N 012	a)
Oljetyp < C10	Utgår				a)*
Oljetyp > C10	Utgår				a)*
Benso(a)antracen	< 0.030	mg/kg Ts	30%	SS-ISO 18287:2008, mod	a)
Krysen	< 0.030	mg/kg Ts	35%	SS-ISO 18287:2008, mod	a)
Benso(b,k)fluoranten	< 0.030	mg/kg Ts	40%	SS-ISO 18287:2008, mod	a)
Benso(a)pyren	< 0.030	mg/kg Ts	35%	SS-ISO 18287:2008, mod	a)

Förklaringar

Laboratoriet/laboratorierna är ackrediterade av respektive lands ackrediteringsorgan. Ej ackrediterade analyser är markerade med *

AR-003v61

Mätosäkerheten, om inget annat anges, redovisas som utvidgad mätosäkerhet med täckningsfaktor 2. Mätosäkerheten kan anges som avvikelser i % (+/-) av redovisad halt eller i absoluta tal (+/-) av redovisad halt. Angiven mätosäkerhet visas i samma enhet som resultatet om inget annat anges. Undantag relaterat till analyser utförda utanför Sverige kan förekomma. Ytterligare upplysningar samt mätosäkerhet och detektionsnivåer för mikrobiologiska analyser lämnas på begäran.

Sida 1 av 3

Denna rapport får endast återges i sin helhet, om inte utförande laboratorium i förväg skriftligen godkänt annat. Resultaten relaterar endast till det insända provet såsom de har mottagits.

Indeno(1,2,3-cd)pyren	< 0.030	mg/kg Ts	35%	SS-ISO 18287:2008, mod	a)
Dibenso(a,h)antracen	< 0.030	mg/kg Ts	30%	SS-ISO 18287:2008, mod	a)
Naftalen	< 0.030	mg/kg Ts	30%	SS-ISO 18287:2008, mod	a)
Acenaftylen	< 0.030	mg/kg Ts	50%	SS-ISO 18287:2008, mod	a)
Acenaften	< 0.030	mg/kg Ts	40%	SS-ISO 18287:2008, mod	a)
Fluoren	< 0.030	mg/kg Ts	35%	SS-ISO 18287:2008, mod	a)
Fenantren	< 0.030	mg/kg Ts	30%	SS-ISO 18287:2008, mod	a)
Antracen	< 0.030	mg/kg Ts	30%	SS-ISO 18287:2008, mod	a)
Fluoranten	< 0.030	mg/kg Ts	30%	SS-ISO 18287:2008, mod	a)
Pyren	< 0.030	mg/kg Ts	25%	SS-ISO 18287:2008, mod	a)
Benso(g,h,i)perylen	< 0.030	mg/kg Ts	40%	SS-ISO 18287:2008, mod	a)
Summa PAH med låg molekylvikt	< 0.045	mg/kg Ts		Beräknad från analyserad halt	a)
Summa PAH med medelhög molekylvikt	< 0.075	mg/kg Ts		Beräknad från analyserad halt	a)
Summa PAH med hög molekylvikt	< 0.11	mg/kg Ts		Beräknad från analyserad halt	a)
Summa cancerogena PAH	< 0.090	mg/kg Ts		Beräknad från analyserad halt	a)
Summa övriga PAH	< 0.14	mg/kg Ts		Beräknad från analyserad halt	a)
Summa totala PAH16	< 0.23	mg/kg Ts		Beräknad från analyserad halt	a)
Arsenik As	< 2.2	mg/kg Ts	25%	SS 28311:2017mod/SS-EN ISO 11885:2009	a)
Barium Ba	8.3	mg/kg Ts	25%	SS 28311:2017mod/SS-EN ISO 11885:2009	a)
Bly Pb	2.4	mg/kg Ts	25%	SS 28311:2017mod/SS-EN ISO 11885:2009	a)
Kadmium Cd	< 0.20	mg/kg Ts	25%	SS 28311:2017mod/SS-EN ISO 11885:2009	a)
Kobolt Co	1.6	mg/kg Ts	30%	SS 28311:2017mod/SS-EN ISO 11885:2009	a)
Koppar Cu	2.6	mg/kg Ts	25%	SS 28311:2017mod/SS-EN ISO 11885:2009	a)
Krom Cr	4.2	mg/kg Ts	25%	SS 28311:2017mod/SS-EN ISO 11885:2009	a)
Kvicksilver Hg	0.017	mg/kg Ts	35%	SS 28311:2017mod/SS-EN ISO 17852:2008mod	a)
Nickel Ni	2.5	mg/kg Ts	25%	SS 28311:2017mod/SS-EN ISO 11885:2009	a)
Vanadin V	9.1	mg/kg Ts	25%	SS 28311:2017mod/SS-EN ISO 11885:2009	a)
Zink Zn	14	mg/kg Ts	25%	SS 28311:2017mod/SS-EN ISO 11885:2009	a)

Utförande laboratorium/underleverantör:

a) Eurofins Environment Testing Sweden AB, SWEDEN, ISO/IEC 17025:2017 SWEDAC 1125

Förklaringar

Laboratoriet/laboratorierna är ackrediterade av respektive lands ackrediteringsorgan. Ej ackrediterade analyser är markerade med *

AR-003v61

Mätosäkerheten, om inget annat anges, redovisas som utvidgad mätosäkerhet med täckningsfaktor 2. Mätosäkerheten kan anges som avvikelser i % (+/-) av redovisad halt eller i absoluta tal (+/-) av redovisad halt. Angiven mätosäkerhet visas i samma enhet som resultatet om inget annat anges. Undantag relaterat till analyser utförda utanför Sverige kan förekomma. Ytterligare upplysningar samt mätosäkerhet och detektionsnivåer för mikrobiologiska analyser lämnas på begäran.

Sida 2 av 3

Denna rapport får endast återges i sin helhet, om inte utförande laboratorium i förväg skriftligen godkänt annat. Resultaten relaterar endast till det insända provet såsom de har mottagits.

Paola Rydell, Rapportansvarig

Denna rapport är elektroniskt validerad och signerad.

Förklaringar

Laboratoriet/laboratorierna är ackrediterade av respektive lands ackrediteringsorgan. Ej ackrediterade analyser är markerade med *

Mätosäkerheten, om inget annat anges, redovisas som utvidgad mätosäkerhet med täckningsfaktor 2. Mätosäkerheten kan anges som avvikelse i % (+/-) av redovisad halt eller i absoluta tal (+/-) av redovisad halt. Angiven mätosäkerhet visas i samma enhet som resultatet om inget annat anges. Undantag relaterat till analyser utförda utanför Sverige kan förekomma. Ytterligare upplysningar samt mätosäkerhet och detektionsnivåer för mikrobiologiska analyser lämnas på begäran.

AR-003v61

Denna rapport får endast återges i sin helhet, om inte utförande laboratorium i förväg skriftligen godkänt annat. Resultaten relaterar endast till det insända provet såsom de har mottagits.

Pontarius AB
Karisma Patel
Götgatan 15
411 05 GÖTEBORG

AR-23-SL-030321-01

EUSELI2-01116965

Kundnummer: SL7628400

Analysrapport

Provnummer:	177-2023-02170410	Djup (m)	0,6-1
Provbeskrivning:		Provtagningsdatum	2023-02-13
Matris:	Jord	Provtagare	Kariskma Patel
Provet ankom:	2023-02-16		
Utskriftsdatum:	2023-02-21		
Analyserna påbörjades:	2023-02-16		
Provmärkning:	MP01:2		
Provtagningsplats:	Läreda 436:3		

Analys	Resultat	Enhet	Mäto.	Metod/ref	
Torrsubstans	77.9	%	10%	SS-EN 12880:2000 mod.	a)
Bensen	< 0.0035	mg/kg Ts	30%	EPA 5021, Intern metod	a)
Toluen	< 0.10	mg/kg Ts	35%	EPA 5021, Intern metod	a)
Etylbensen	< 0.10	mg/kg Ts	30%	EPA 5021, Intern metod	a)
m/p/o-Xylen	< 0.10	mg/kg Ts	35%	EPA 5021, Intern metod	a)
Summa TEX	< 0.20	mg/kg Ts	30%	Beräknad från analyserad halt	a)
Alifater >C5-C8	< 5.0	mg/kg Ts	35%	SPI 2011	a)
Alifater >C8-C10	< 3.0	mg/kg Ts	35%	SPI 2011	a)
Alifater >C10-C12	< 5.0	mg/kg Ts	30%	SPI 2011	a)
Alifater >C12-C16	< 5.0	mg/kg Ts	30%	SPI 2011	a)
Summa Alifater >C5-C16	< 9.0	mg/kg Ts		Beräknad från analyserad halt	a)
Alifater >C16-C35	< 10	mg/kg Ts	30%	SPI 2011	a)
Aromater >C8-C10	< 4.0	mg/kg Ts	40%	SPI 2011	a)
Aromater >C10-C16	< 0.90	mg/kg Ts	35%	SPI 2011	a)
Metylkysener/Metylbenso(a)antracener	< 0.50	mg/kg Ts	30%	SIS: TK 535 N 012	a)
Metylpyrener/Metylfluorantener	< 0.50	mg/kg Ts	35%	SIS: TK 535 N 012	a)
Summa Aromater >C16-C35	< 0.50	mg/kg Ts	25%	SIS: TK 535 N 012	a)
Oljetyp < C10	Utgår				a)*
Oljetyp > C10	Utgår				a)*
Benso(a)antracen	< 0.030	mg/kg Ts	30%	SS-ISO 18287:2008, mod	a)
Krysen	< 0.030	mg/kg Ts	35%	SS-ISO 18287:2008, mod	a)
Benso(b,k)fluoranten	< 0.030	mg/kg Ts	40%	SS-ISO 18287:2008, mod	a)
Benso(a)pyren	< 0.030	mg/kg Ts	35%	SS-ISO 18287:2008, mod	a)

Förklaringar

Laboratoriet/laboratorierna är ackrediterade av respektive lands ackrediteringsorgan. Ej ackrediterade analyser är markerade med *

AR-003v61

Mätosäkerheten, om inget annat anges, redovisas som utvidgad mätosäkerhet med täckningsfaktor 2. Mätosäkerheten kan anges som avvikelser i % (+/-) av redovisad halt eller i absoluta tal (+/-) av redovisad halt. Angiven mätosäkerhet visas i samma enhet som resultatet om inget annat anges. Undantag relaterat till analyser utförda utanför Sverige kan förekomma. Ytterligare upplysningar samt mätosäkerhet och detektionsnivåer för mikrobiologiska analyser lämnas på begäran.

Sida 1 av 3

Denna rapport får endast återges i sin helhet, om inte utförande laboratorium i förväg skriftligen godkänt annat. Resultaten relaterar endast till det insända provet såsom de har mottagits.

Indeno(1,2,3-cd)pyren	< 0.030	mg/kg Ts	35%	SS-ISO 18287:2008, mod	a)
Dibenso(a,h)antracen	< 0.030	mg/kg Ts	30%	SS-ISO 18287:2008, mod	a)
Naftalen	< 0.030	mg/kg Ts	30%	SS-ISO 18287:2008, mod	a)
Acenaftylen	< 0.030	mg/kg Ts	50%	SS-ISO 18287:2008, mod	a)
Acenaften	< 0.030	mg/kg Ts	40%	SS-ISO 18287:2008, mod	a)
Fluoren	< 0.030	mg/kg Ts	35%	SS-ISO 18287:2008, mod	a)
Fenantren	< 0.030	mg/kg Ts	30%	SS-ISO 18287:2008, mod	a)
Antracen	< 0.030	mg/kg Ts	30%	SS-ISO 18287:2008, mod	a)
Fluoranten	< 0.030	mg/kg Ts	30%	SS-ISO 18287:2008, mod	a)
Pyren	< 0.030	mg/kg Ts	25%	SS-ISO 18287:2008, mod	a)
Benso(g,h,i)perylen	< 0.030	mg/kg Ts	40%	SS-ISO 18287:2008, mod	a)
Summa PAH med låg molekylvikt	< 0.045	mg/kg Ts		Beräknad från analyserad halt	a)
Summa PAH med medelhög molekylvikt	< 0.075	mg/kg Ts		Beräknad från analyserad halt	a)
Summa PAH med hög molekylvikt	< 0.11	mg/kg Ts		Beräknad från analyserad halt	a)
Summa cancerogena PAH	< 0.090	mg/kg Ts		Beräknad från analyserad halt	a)
Summa övriga PAH	< 0.14	mg/kg Ts		Beräknad från analyserad halt	a)
Summa totala PAH16	< 0.23	mg/kg Ts		Beräknad från analyserad halt	a)
Arsenik As	< 2.4	mg/kg Ts	25%	SS 28311:2017mod/SS-EN ISO 11885:2009	a)
Barium Ba	6.9	mg/kg Ts	25%	SS 28311:2017mod/SS-EN ISO 11885:2009	a)
Bly Pb	1.5	mg/kg Ts	25%	SS 28311:2017mod/SS-EN ISO 11885:2009	a)
Kadmium Cd	< 0.20	mg/kg Ts	25%	SS 28311:2017mod/SS-EN ISO 11885:2009	a)
Kobolt Co	1.5	mg/kg Ts	30%	SS 28311:2017mod/SS-EN ISO 11885:2009	a)
Koppar Cu	2.3	mg/kg Ts	25%	SS 28311:2017mod/SS-EN ISO 11885:2009	a)
Krom Cr	3.0	mg/kg Ts	25%	SS 28311:2017mod/SS-EN ISO 11885:2009	a)
Kvicksilver Hg	< 0.012	mg/kg Ts	35%	SS 28311:2017mod/SS-EN ISO 17852:2008mod	a)
Nickel Ni	2.5	mg/kg Ts	25%	SS 28311:2017mod/SS-EN ISO 11885:2009	a)
Vanadin V	5.4	mg/kg Ts	25%	SS 28311:2017mod/SS-EN ISO 11885:2009	a)
Zink Zn	8.6	mg/kg Ts	25%	SS 28311:2017mod/SS-EN ISO 11885:2009	a)

Utförande laboratorium/underleverantör:

a) Eurofins Environment Testing Sweden AB, SWEDEN, ISO/IEC 17025:2017 SWEDAC 1125

Förklaringar

Laboratoriet/laboratorierna är ackrediterade av respektive lands ackrediteringsorgan. Ej ackrediterade analyser är markerade med *

AR-003v61

Mätosäkerheten, om inget annat anges, redovisas som utvidgad mätosäkerhet med täckningsfaktor 2. Mätosäkerheten kan anges som avvikelser i % (+/-) av redovisad halt eller i absoluta tal (+/-) av redovisad halt. Angiven mätosäkerhet visas i samma enhet som resultatet om inget annat anges. Undantag relaterat till analyser utförda utanför Sverige kan förekomma. Ytterligare upplysningar samt mätosäkerhet och detektionsnivåer för mikrobiologiska analyser lämnas på begäran.

Sida 2 av 3

Denna rapport får endast återges i sin helhet, om inte utförande laboratorium i förväg skriftligen godkänt annat. Resultaten relaterar endast till det insända provet såsom de har mottagits.

Paola Rydell, Rapportansvarig

Denna rapport är elektroniskt validerad och signerad.

Förklaringar

Laboratoriet/laboratorierna är ackrediterade av respektive lands ackrediteringsorgan. Ej ackrediterade analyser är markerade med *

Mätosäkerheten, om inget annat anges, redovisas som utvidgad mätosäkerhet med täckningsfaktor 2. Mätosäkerheten kan anges som avvikelse i % (+/-) av redovisad halt eller i absoluta tal (+/-) av redovisad halt. Angiven mätosäkerhet visas i samma enhet som resultatet om inget annat anges. Undantag relaterat till analyser utförda utanför Sverige kan förekomma. Ytterligare upplysningar samt mätosäkerhet och detektionsnivåer för mikrobiologiska analyser lämnas på begäran.

AR-003v61

Denna rapport får endast återges i sin helhet, om inte utförande laboratorium i förväg skriftligen godkänt annat. Resultaten relaterar endast till det insända provet såsom de har mottagits.

Pontarius AB
Karisma Patel
Götgatan 15
411 05 GÖTEBORG

AR-23-SL-030322-01

EUSELI2-01116965

Kundnummer: SL7628400

Analysrapport

Provnummer:	177-2023-02170411	Djup (m)	0-1
Provbeskrivning:		Provtagningsdatum	2023-02-13
Matris:	Jord	Provtagare	Kariskma Patel
Provet ankom:	2023-02-16		
Utskriftsdatum:	2023-02-21		
Analyserna påbörjades:	2023-02-16		
Provmärkning:	MP03:1		
Provtagningsplats:	Läreda 436:3		

Analys	Resultat	Enhet	Mäto.	Metod/ref	
Torrsubstans	70.0	%	10%	SS-EN 12880:2000 mod.	a)
Bensen	< 0.0035	mg/kg Ts	30%	EPA 5021, Intern metod	a)
Toluen	< 0.10	mg/kg Ts	35%	EPA 5021, Intern metod	a)
Etylbensen	< 0.10	mg/kg Ts	30%	EPA 5021, Intern metod	a)
m/p/o-Xylen	< 0.10	mg/kg Ts	35%	EPA 5021, Intern metod	a)
Summa TEX	< 0.20	mg/kg Ts	30%	Beräknad från analyserad halt	a)
Alifater >C5-C8	< 5.0	mg/kg Ts	35%	SPI 2011	a)
Alifater >C8-C10	< 3.0	mg/kg Ts	35%	SPI 2011	a)
Alifater >C10-C12	< 5.0	mg/kg Ts	30%	SPI 2011	a)
Alifater >C12-C16	< 5.0	mg/kg Ts	30%	SPI 2011	a)
Summa Alifater >C5-C16	< 9.0	mg/kg Ts		Beräknad från analyserad halt	a)
Alifater >C16-C35	< 10	mg/kg Ts	30%	SPI 2011	a)
Aromater >C8-C10	< 4.0	mg/kg Ts	40%	SPI 2011	a)
Aromater >C10-C16	< 0.90	mg/kg Ts	35%	SPI 2011	a)
Metylkysener/Metylbenso(a)antracener	< 0.50	mg/kg Ts	30%	SIS: TK 535 N 012	a)
Metylpyrener/Metylfluorantener	< 0.50	mg/kg Ts	35%	SIS: TK 535 N 012	a)
Summa Aromater >C16-C35	< 0.50	mg/kg Ts	25%	SIS: TK 535 N 012	a)
Oljetyp < C10	Utgår				a)*
Oljetyp > C10	Utgår				a)*
Benso(a)antracen	< 0.030	mg/kg Ts	30%	SS-ISO 18287:2008, mod	a)
Krysen	< 0.030	mg/kg Ts	35%	SS-ISO 18287:2008, mod	a)
Benso(b,k)fluoranten	< 0.030	mg/kg Ts	40%	SS-ISO 18287:2008, mod	a)
Benso(a)pyren	< 0.030	mg/kg Ts	35%	SS-ISO 18287:2008, mod	a)

Förklaringar

Laboratoriet/laboratorierna är ackrediterade av respektive lands ackrediteringsorgan. Ej ackrediterade analyser är markerade med *

AR-003v61

Mätosäkerheten, om inget annat anges, redovisas som utvidgad mätosäkerhet med täckningsfaktor 2. Mätosäkerheten kan anges som avvikelser i % (+/-) av redovisad halt eller i absoluta tal (+/-) av redovisad halt. Angiven mätosäkerhet visas i samma enhet som resultatet om inget annat anges. Undantag relaterat till analyser utförda utanför Sverige kan förekomma. Ytterligare upplysningar samt mätosäkerhet och detektionsnivåer för mikrobiologiska analyser lämnas på begäran.

Sida 1 av 3

Denna rapport får endast återges i sin helhet, om inte utförande laboratorium i förväg skriftligen godkänt annat. Resultaten relaterar endast till det insända provet såsom de har mottagits.

Indeno(1,2,3-cd)pyren	< 0.030	mg/kg Ts	35%	SS-ISO 18287:2008, mod	a)
Dibenso(a,h)antracen	< 0.030	mg/kg Ts	30%	SS-ISO 18287:2008, mod	a)
Naftalen	< 0.030	mg/kg Ts	30%	SS-ISO 18287:2008, mod	a)
Acenaftylen	< 0.030	mg/kg Ts	50%	SS-ISO 18287:2008, mod	a)
Acenaften	< 0.030	mg/kg Ts	40%	SS-ISO 18287:2008, mod	a)
Fluoren	< 0.030	mg/kg Ts	35%	SS-ISO 18287:2008, mod	a)
Fenantren	< 0.030	mg/kg Ts	30%	SS-ISO 18287:2008, mod	a)
Antracen	< 0.030	mg/kg Ts	30%	SS-ISO 18287:2008, mod	a)
Fluoranten	< 0.030	mg/kg Ts	30%	SS-ISO 18287:2008, mod	a)
Pyren	< 0.030	mg/kg Ts	25%	SS-ISO 18287:2008, mod	a)
Benso(g,h,i)perylen	< 0.030	mg/kg Ts	40%	SS-ISO 18287:2008, mod	a)
Summa PAH med låg molekylvikt	< 0.045	mg/kg Ts		Beräknad från analyserad halt	a)
Summa PAH med medelhög molekylvikt	< 0.075	mg/kg Ts		Beräknad från analyserad halt	a)
Summa PAH med hög molekylvikt	< 0.11	mg/kg Ts		Beräknad från analyserad halt	a)
Summa cancerogena PAH	< 0.090	mg/kg Ts		Beräknad från analyserad halt	a)
Summa övriga PAH	< 0.14	mg/kg Ts		Beräknad från analyserad halt	a)
Summa totala PAH16	< 0.23	mg/kg Ts		Beräknad från analyserad halt	a)
Arsenik As	3.3	mg/kg Ts	25%	SS 28311:2017mod/SS-EN ISO 11885:2009	a)
Barium Ba	64	mg/kg Ts	25%	SS 28311:2017mod/SS-EN ISO 11885:2009	a)
Bly Pb	12	mg/kg Ts	25%	SS 28311:2017mod/SS-EN ISO 11885:2009	a)
Kadmium Cd	< 0.20	mg/kg Ts	25%	SS 28311:2017mod/SS-EN ISO 11885:2009	a)
Kobolt Co	11	mg/kg Ts	30%	SS 28311:2017mod/SS-EN ISO 11885:2009	a)
Koppar Cu	9.4	mg/kg Ts	25%	SS 28311:2017mod/SS-EN ISO 11885:2009	a)
Krom Cr	18	mg/kg Ts	25%	SS 28311:2017mod/SS-EN ISO 11885:2009	a)
Kvicksilver Hg	0.047	mg/kg Ts	35%	SS 28311:2017mod/SS-EN ISO 17852:2008mod	a)
Nickel Ni	8.7	mg/kg Ts	25%	SS 28311:2017mod/SS-EN ISO 11885:2009	a)
Vanadin V	50	mg/kg Ts	25%	SS 28311:2017mod/SS-EN ISO 11885:2009	a)
Zink Zn	36	mg/kg Ts	25%	SS 28311:2017mod/SS-EN ISO 11885:2009	a)

Utförande laboratorium/underleverantör:

a) Eurofins Environment Testing Sweden AB, SWEDEN, ISO/IEC 17025:2017 SWEDAC 1125

Förklaringar

Laboratoriet/laboratorierna är ackrediterade av respektive lands ackrediteringsorgan. Ej ackrediterade analyser är markerade med *

AR-003v61

Mätosäkerheten, om inget annat anges, redovisas som utvidgad mätosäkerhet med täckningsfaktor 2. Mätosäkerheten kan anges som avvikelser i % (+/-) av redovisad halt eller i absoluta tal (+/-) av redovisad halt. Angiven mätosäkerhet visas i samma enhet som resultatet om inget annat anges. Undantag relaterat till analyser utförda utanför Sverige kan förekomma. Ytterligare upplysningar samt mätosäkerhet och detektionsnivåer för mikrobiologiska analyser lämnas på begäran.

Sida 2 av 3

Denna rapport får endast återges i sin helhet, om inte utförande laboratorium i förväg skriftligen godkänt annat. Resultaten relaterar endast till det insända provet såsom de har mottagits.

Paola Rydell, Rapportansvarig

Denna rapport är elektroniskt validerad och signerad.

Förklaringar

Laboratoriet/laboratorierna är ackrediterade av respektive lands ackrediteringsorgan. Ej ackrediterade analyser är markerade med *

Mätosäkerheten, om inget annat anges, redovisas som utvidgad mätosäkerhet med täckningsfaktor 2. Mätosäkerheten kan anges som avvikelser i % (+/-) av redovisad halt eller i absoluta tal (+/-) av redovisad halt. Angiven mätosäkerhet visas i samma enhet som resultatet om inget annat anges. Undantag relaterat till analyser utförda utanför Sverige kan förekomma. Ytterligare upplysningar samt mätosäkerhet och detektionsnivåer för mikrobiologiska analyser lämnas på begäran.

AR-003v61

Denna rapport får endast återges i sin helhet, om inte utförande laboratorium i förväg skriftligen godkänt annat. Resultaten relaterar endast till det insända provet såsom de har mottagits.

Pontarius AB
 Karisma Patel
 Götgatan 15
 411 05 GÖTEBORG

AR-23-SL-030293-01
EUSELI2-01116965

Kundnummer: SL7628400

Analysrapport

Provnummer:	177-2023-02170412	Djup (m)	0-0,5
Provbeskrivning:		Provtagningsdatum	2023-02-13
Matris:	Jord	Provtagare	Kariskma Patel
Provet ankom:	2023-02-16		
Utskriftsdatum:	2023-02-21		
Analyserna påbörjades:	2023-02-16		
Provmärkning:	MP04:1		
Provtagningsplats:	Läreda 436:3		

Analys	Resultat	Enhet	Mäto.	Metod/ref	
Torrsubstans	65.4	%	10%	SS-EN 12880:2000 mod.	a)
Bensen	< 0.0035	mg/kg Ts	30%	EPA 5021, Intern metod	a)
Toluen	< 0.10	mg/kg Ts	35%	EPA 5021, Intern metod	a)
Etylbensen	< 0.10	mg/kg Ts	30%	EPA 5021, Intern metod	a)
m/p/o-Xylen	< 0.10	mg/kg Ts	35%	EPA 5021, Intern metod	a)
Summa TEX	< 0.20	mg/kg Ts	30%	Beräknad från analyserad halt	a)
Alifater >C5-C8	< 5.0	mg/kg Ts	35%	SPI 2011	a)
Alifater >C8-C10	< 3.0	mg/kg Ts	35%	SPI 2011	a)
Alifater >C10-C12	< 5.0	mg/kg Ts	30%	SPI 2011	a)
Alifater >C12-C16	< 5.0	mg/kg Ts	30%	SPI 2011	a)
Summa Alifater >C5-C16	< 9.0	mg/kg Ts		Beräknad från analyserad halt	a)
Alifater >C16-C35	< 10	mg/kg Ts	30%	SPI 2011	a)
Aromater >C8-C10	< 4.0	mg/kg Ts	40%	SPI 2011	a)
Aromater >C10-C16	< 0.90	mg/kg Ts	35%	SPI 2011	a)
Metylkysener/Metylbenso(a)antracener	< 0.50	mg/kg Ts	30%	SIS: TK 535 N 012	a)
Metylpyrener/Metylfluorantener	< 0.50	mg/kg Ts	35%	SIS: TK 535 N 012	a)
Summa Aromater >C16-C35	< 0.50	mg/kg Ts	25%	SIS: TK 535 N 012	a)
Oljetyp < C10	Utgår				a)*
Oljetyp > C10	Utgår				a)*
Benso(a)antracen	< 0.030	mg/kg Ts	30%	SS-ISO 18287:2008, mod	a)
Krysen	< 0.030	mg/kg Ts	35%	SS-ISO 18287:2008, mod	a)
Benso(b,k)fluoranten	0.056	mg/kg Ts	40%	SS-ISO 18287:2008, mod	a)
Benso(a)pyren	< 0.030	mg/kg Ts	35%	SS-ISO 18287:2008, mod	a)

Förklaringar

Laboratoriet/laboratorierna är ackrediterade av respektive lands ackrediteringsorgan. Ej ackrediterade analyser är markerade med *

AR-003v61

Mätosäkerheten, om inget annat anges, redovisas som utvidgad mätosäkerhet med täckningsfaktor 2. Mätosäkerheten kan anges som avvikelser i % (+/-) av redovisad halt eller i absoluta tal (+/-) av redovisad halt. Angiven mätosäkerhet visas i samma enhet som resultatet om inget annat anges. Undantag relaterat till analyser utförda utanför Sverige kan förekomma. Ytterligare upplysningar samt mätosäkerhet och detektionsnivåer för mikrobiologiska analyser lämnas på begäran.

Sida 1 av 3

Denna rapport får endast återges i sin helhet, om inte utförande laboratorium i förväg skriftligen godkänt annat. Resultaten relaterar endast till det insända provet såsom de har mottagits.

Indeno(1,2,3-cd)pyren	< 0.030	mg/kg Ts	35%	SS-ISO 18287:2008, mod	a)
Dibenso(a,h)antracen	< 0.030	mg/kg Ts	30%	SS-ISO 18287:2008, mod	a)
Naftalen	< 0.030	mg/kg Ts	30%	SS-ISO 18287:2008, mod	a)
Acenaftylen	< 0.030	mg/kg Ts	50%	SS-ISO 18287:2008, mod	a)
Acenaften	< 0.030	mg/kg Ts	40%	SS-ISO 18287:2008, mod	a)
Fluoren	< 0.030	mg/kg Ts	35%	SS-ISO 18287:2008, mod	a)
Fenantren	< 0.030	mg/kg Ts	30%	SS-ISO 18287:2008, mod	a)
Antracen	< 0.030	mg/kg Ts	30%	SS-ISO 18287:2008, mod	a)
Fluoranten	0.048	mg/kg Ts	30%	SS-ISO 18287:2008, mod	a)
Pyren	0.039	mg/kg Ts	25%	SS-ISO 18287:2008, mod	a)
Benso(g,h,i)perylen	< 0.030	mg/kg Ts	40%	SS-ISO 18287:2008, mod	a)
Summa PAH med låg molekylvikt	< 0.045	mg/kg Ts		Beräknad från analyserad halt	a)
Summa PAH med medelhög molekylvikt	0.13	mg/kg Ts		Beräknad från analyserad halt	a)
Summa PAH med hög molekylvikt	0.15	mg/kg Ts		Beräknad från analyserad halt	a)
Summa cancerogena PAH	0.13	mg/kg Ts		Beräknad från analyserad halt	a)
Summa övriga PAH	0.19	mg/kg Ts		Beräknad från analyserad halt	a)
Summa totala PAH16	0.32	mg/kg Ts		Beräknad från analyserad halt	a)
Arsenik As	< 2.8	mg/kg Ts	25%	SS 28311:2017mod/SS-EN ISO 11885:2009	a)
Barium Ba	17	mg/kg Ts	25%	SS 28311:2017mod/SS-EN ISO 11885:2009	a)
Bly Pb	9.3	mg/kg Ts	25%	SS 28311:2017mod/SS-EN ISO 11885:2009	a)
Kadmium Cd	< 0.20	mg/kg Ts	25%	SS 28311:2017mod/SS-EN ISO 11885:2009	a)
Kobolt Co	2.2	mg/kg Ts	30%	SS 28311:2017mod/SS-EN ISO 11885:2009	a)
Koppar Cu	4.0	mg/kg Ts	25%	SS 28311:2017mod/SS-EN ISO 11885:2009	a)
Krom Cr	6.1	mg/kg Ts	25%	SS 28311:2017mod/SS-EN ISO 11885:2009	a)
Kvicksilver Hg	0.045	mg/kg Ts	35%	SS 28311:2017mod/SS-EN ISO 17852:2008mod	a)
Nickel Ni	2.7	mg/kg Ts	25%	SS 28311:2017mod/SS-EN ISO 11885:2009	a)
Vanadin V	20	mg/kg Ts	25%	SS 28311:2017mod/SS-EN ISO 11885:2009	a)
Zink Zn	20	mg/kg Ts	25%	SS 28311:2017mod/SS-EN ISO 11885:2009	a)

Utförande laboratorium/underleverantör:

a) Eurofins Environment Testing Sweden AB, SWEDEN, ISO/IEC 17025:2017 SWEDAC 1125

Förklaringar

Laboratoriet/laboratorierna är ackrediterade av respektive lands ackrediteringsorgan. Ej ackrediterade analyser är markerade med *

AR-003v61

Mätosäkerheten, om inget annat anges, redovisas som utvidgad mätosäkerhet med täckningsfaktor 2. Mätosäkerheten kan anges som avvikelser i % (+/-) av redovisad halt eller i absoluta tal (+/-) av redovisad halt. Angiven mätosäkerhet visas i samma enhet som resultatet om inget annat anges. Undantag relaterat till analyser utförda utanför Sverige kan förekomma. Ytterligare upplysningar samt mätosäkerhet och detektionsnivåer för mikrobiologiska analyser lämnas på begäran.

Sida 2 av 3

Denna rapport får endast återges i sin helhet, om inte utförande laboratorium i förväg skriftligen godkänt annat. Resultaten relaterar endast till det insända provet såsom de har mottagits.

Paola Rydell, Rapportansvarig

Denna rapport är elektroniskt validerad och signerad.

Förklaringar

Laboratoriet/laboratorierna är ackrediterade av respektive lands ackrediteringsorgan. Ej ackrediterade analyser är markerade med *

Mätosäkerheten, om inget annat anges, redovisas som utvidgad mätosäkerhet med täckningsfaktor 2. Mätosäkerheten kan anges som avvikelse i % (+/-) av redovisad halt eller i absoluta tal (+/-) av redovisad halt. Angiven mätosäkerhet visas i samma enhet som resultatet om inget annat anges. Undantag relaterat till analyser utförda utanför Sverige kan förekomma. Ytterligare upplysningar samt mätosäkerhet och detektionsnivåer för mikrobiologiska analyser lämnas på begäran.

AR-003v61

Denna rapport får endast återges i sin helhet, om inte utförande laboratorium i förväg skriftligen godkänt annat. Resultaten relaterar endast till det insända provet såsom de har mottagits.

Pontarius AB
Karisma Patel
Götgatan 15
411 05 GÖTEBORG

AR-23-SL-030286-01

EUSELI2-01116965

Kundnummer: SL7628400

Analysrapport

Provnummer:	177-2023-02170413	Djup (m)	0,5-1
Provbeskrivning:		Provtagningsdatum	2023-02-13
Matris:	Jord	Provtagare	Kariskma Patel
Provet ankom:	2023-02-16		
Utskriftsdatum:	2023-02-21		
Analyserna påbörjades:	2023-02-16		
Provmärkning:	MP04:2		
Provtagningsplats:	Läreda 436:3		

Analys	Resultat	Enhet	Mäto.	Metod/ref	
Torrsubstans	78.7	%	10%	SS-EN 12880:2000 mod.	a)
Bensen	< 0.0035	mg/kg Ts	30%	EPA 5021, Intern metod	a)
Toluen	< 0.10	mg/kg Ts	35%	EPA 5021, Intern metod	a)
Etylbensen	< 0.10	mg/kg Ts	30%	EPA 5021, Intern metod	a)
m/p/o-Xylen	< 0.10	mg/kg Ts	35%	EPA 5021, Intern metod	a)
Summa TEX	< 0.20	mg/kg Ts	30%	Beräknad från analyserad halt	a)
Alifater >C5-C8	< 5.0	mg/kg Ts	35%	SPI 2011	a)
Alifater >C8-C10	< 3.0	mg/kg Ts	35%	SPI 2011	a)
Alifater >C10-C12	< 5.0	mg/kg Ts	30%	SPI 2011	a)
Alifater >C12-C16	< 5.0	mg/kg Ts	30%	SPI 2011	a)
Summa Alifater >C5-C16	< 9.0	mg/kg Ts		Beräknad från analyserad halt	a)
Alifater >C16-C35	< 10	mg/kg Ts	30%	SPI 2011	a)
Aromater >C8-C10	< 4.0	mg/kg Ts	40%	SPI 2011	a)
Aromater >C10-C16	< 0.90	mg/kg Ts	35%	SPI 2011	a)
Metylkysener/Metylbens(a)antracener	< 0.50	mg/kg Ts	30%	SIS: TK 535 N 012	a)
Metylpyrener/Metylfluorantener	< 0.50	mg/kg Ts	35%	SIS: TK 535 N 012	a)
Summa Aromater >C16-C35	< 0.50	mg/kg Ts	25%	SIS: TK 535 N 012	a)
Oljetyp < C10	Utgår				a)*
Oljetyp > C10	Utgår				a)*
Benso(a)antracen	< 0.030	mg/kg Ts	30%	SS-ISO 18287:2008, mod	a)
Krysen	< 0.030	mg/kg Ts	35%	SS-ISO 18287:2008, mod	a)
Benso(b,k)fluoranten	< 0.030	mg/kg Ts	40%	SS-ISO 18287:2008, mod	a)
Benso(a)pyren	< 0.030	mg/kg Ts	35%	SS-ISO 18287:2008, mod	a)

Förklaringar

Laboratoriet/laboratorierna är ackrediterade av respektive lands ackrediteringsorgan. Ej ackrediterade analyser är markerade med *

AR-003v61

Mätosäkerheten, om inget annat anges, redovisas som utvidgad mätosäkerhet med täckningsfaktor 2. Mätosäkerheten kan anges som avvikelser i % (+/-) av redovisad halt eller i absoluta tal (+/-) av redovisad halt. Angiven mätosäkerhet visas i samma enhet som resultatet om inget annat anges. Undantag relaterat till analyser utförda utanför Sverige kan förekomma. Ytterligare upplysningar samt mätosäkerhet och detektionsnivåer för mikrobiologiska analyser lämnas på begäran.

Sida 1 av 3

Denna rapport får endast återges i sin helhet, om inte utförande laboratorium i förväg skriftligen godkänt annat. Resultaten relaterar endast till det insända provet såsom de har mottagits.

Indeno(1,2,3-cd)pyren	< 0.030	mg/kg Ts	35%	SS-ISO 18287:2008, mod	a)
Dibenso(a,h)antracen	< 0.030	mg/kg Ts	30%	SS-ISO 18287:2008, mod	a)
Naftalen	< 0.030	mg/kg Ts	30%	SS-ISO 18287:2008, mod	a)
Acenaftylen	< 0.030	mg/kg Ts	50%	SS-ISO 18287:2008, mod	a)
Acenaften	< 0.030	mg/kg Ts	40%	SS-ISO 18287:2008, mod	a)
Fluoren	< 0.030	mg/kg Ts	35%	SS-ISO 18287:2008, mod	a)
Fenantren	< 0.030	mg/kg Ts	30%	SS-ISO 18287:2008, mod	a)
Antracen	< 0.030	mg/kg Ts	30%	SS-ISO 18287:2008, mod	a)
Fluoranten	< 0.030	mg/kg Ts	30%	SS-ISO 18287:2008, mod	a)
Pyren	< 0.030	mg/kg Ts	25%	SS-ISO 18287:2008, mod	a)
Benso(g,h,i)perylen	< 0.030	mg/kg Ts	40%	SS-ISO 18287:2008, mod	a)
Summa PAH med låg molekylvikt	< 0.045	mg/kg Ts		Beräknad från analyserad halt	a)
Summa PAH med medelhög molekylvikt	< 0.075	mg/kg Ts		Beräknad från analyserad halt	a)
Summa PAH med hög molekylvikt	< 0.11	mg/kg Ts		Beräknad från analyserad halt	a)
Summa cancerogena PAH	< 0.090	mg/kg Ts		Beräknad från analyserad halt	a)
Summa övriga PAH	< 0.14	mg/kg Ts		Beräknad från analyserad halt	a)
Summa totala PAH16	< 0.23	mg/kg Ts		Beräknad från analyserad halt	a)
Arsenik As	< 2.3	mg/kg Ts	25%	SS 28311:2017mod/SS-EN ISO 11885:2009	a)
Barium Ba	8.0	mg/kg Ts	25%	SS 28311:2017mod/SS-EN ISO 11885:2009	a)
Bly Pb	2.3	mg/kg Ts	25%	SS 28311:2017mod/SS-EN ISO 11885:2009	a)
Kadmium Cd	< 0.20	mg/kg Ts	25%	SS 28311:2017mod/SS-EN ISO 11885:2009	a)
Kobolt Co	2.3	mg/kg Ts	30%	SS 28311:2017mod/SS-EN ISO 11885:2009	a)
Koppar Cu	2.6	mg/kg Ts	25%	SS 28311:2017mod/SS-EN ISO 11885:2009	a)
Krom Cr	5.3	mg/kg Ts	25%	SS 28311:2017mod/SS-EN ISO 11885:2009	a)
Kvicksilver Hg	< 0.012	mg/kg Ts	35%	SS 28311:2017mod/SS-EN ISO 17852:2008mod	a)
Nickel Ni	3.2	mg/kg Ts	25%	SS 28311:2017mod/SS-EN ISO 11885:2009	a)
Vanadin V	15	mg/kg Ts	25%	SS 28311:2017mod/SS-EN ISO 11885:2009	a)
Zink Zn	13	mg/kg Ts	25%	SS 28311:2017mod/SS-EN ISO 11885:2009	a)

Utförande laboratorium/underleverantör:

a) Eurofins Environment Testing Sweden AB, SWEDEN, ISO/IEC 17025:2017 SWEDAC 1125

Förklaringar

Laboratoriet/laboratorierna är ackrediterade av respektive lands ackrediteringsorgan. Ej ackrediterade analyser är markerade med *

AR-003v61

Mätosäkerheten, om inget annat anges, redovisas som utvidgad mätosäkerhet med täckningsfaktor 2. Mätosäkerheten kan anges som avvikelser i % (+/-) av redovisad halt eller i absoluta tal (+/-) av redovisad halt. Angiven mätosäkerhet visas i samma enhet som resultatet om inget annat anges. Undantag relaterat till analyser utförda utanför Sverige kan förekomma. Ytterligare upplysningar samt mätosäkerhet och detektionsnivåer för mikrobiologiska analyser lämnas på begäran.

Sida 2 av 3

Denna rapport får endast återges i sin helhet, om inte utförande laboratorium i förväg skriftligen godkänt annat. Resultaten relaterar endast till det insända provet såsom de har mottagits.

Paola Rydell, Rapportansvarig

Denna rapport är elektroniskt validerad och signerad.

Förklaringar

Laboratoriet/laboratorierna är ackrediterade av respektive lands ackrediteringsorgan. Ej ackrediterade analyser är markerade med *

Mätosäkerheten, om inget annat anges, redovisas som utvidgad mätosäkerhet med täckningsfaktor 2. Mätosäkerheten kan anges som avvikelse i % (+/-) av redovisad halt eller i absoluta tal (+/-) av redovisad halt. Angiven mätosäkerhet visas i samma enhet som resultatet om inget annat anges. Undantag relaterat till analyser utförda utanför Sverige kan förekomma. Ytterligare upplysningar samt mätosäkerhet och detektionsnivåer för mikrobiologiska analyser lämnas på begäran.

AR-003v61

Denna rapport får endast återges i sin helhet, om inte utförande laboratorium i förväg skriftligen godkänt annat. Resultaten relaterar endast till det insända provet såsom de har mottagits.

Pontarius AB
 Karisma Patel
 Götgatan 15
 411 05 GÖTEBORG

AR-23-SL-030302-01
EUSELI2-01116965

Kundnummer: SL7628400

Analysrapport

Provnummer:	177-2023-02170414	Djup (m)	0-1
Provbeskrivning:		Provtagningsdatum	2023-02-13
Matris:	Jord	Provtagare	Kariskma Patel
Provet ankom:	2023-02-16		
Utskriftsdatum:	2023-02-21		
Analyserna påbörjades:	2023-02-16		
Provmärkning:	MP05:1		
Provtagningsplats:	Läreda 436:3		

Analys	Resultat	Enhet	Mäto.	Metod/ref	
Torrsubstans	72.8	%	10%	SS-EN 12880:2000 mod.	a)
Bensen	< 0.0035	mg/kg Ts	30%	EPA 5021, Intern metod	a)
Toluen	< 0.10	mg/kg Ts	35%	EPA 5021, Intern metod	a)
Etylbensen	< 0.10	mg/kg Ts	30%	EPA 5021, Intern metod	a)
m/p/o-Xylen	< 0.10	mg/kg Ts	35%	EPA 5021, Intern metod	a)
Summa TEX	< 0.20	mg/kg Ts	30%	Beräknad från analyserad halt	a)
Alifater >C5-C8	< 5.0	mg/kg Ts	35%	SPI 2011	a)
Alifater >C8-C10	< 3.0	mg/kg Ts	35%	SPI 2011	a)
Alifater >C10-C12	< 5.0	mg/kg Ts	30%	SPI 2011	a)
Alifater >C12-C16	< 5.0	mg/kg Ts	30%	SPI 2011	a)
Summa Alifater >C5-C16	< 9.0	mg/kg Ts		Beräknad från analyserad halt	a)
Alifater >C16-C35	< 10	mg/kg Ts	30%	SPI 2011	a)
Aromater >C8-C10	< 4.0	mg/kg Ts	40%	SPI 2011	a)
Aromater >C10-C16	< 0.90	mg/kg Ts	35%	SPI 2011	a)
Metylkysener/Metylbenso(a)antracener	< 0.50	mg/kg Ts	30%	SIS: TK 535 N 012	a)
Metylpyrener/Metylfluorantener	< 0.50	mg/kg Ts	35%	SIS: TK 535 N 012	a)
Summa Aromater >C16-C35	< 0.50	mg/kg Ts	25%	SIS: TK 535 N 012	a)
Oljetyp < C10	Utgår				a)*
Oljetyp > C10	Utgår				a)*
Benso(a)antracen	< 0.030	mg/kg Ts	30%	SS-ISO 18287:2008, mod	a)
Krysen	< 0.030	mg/kg Ts	35%	SS-ISO 18287:2008, mod	a)
Benso(b,k)fluoranten	< 0.030	mg/kg Ts	40%	SS-ISO 18287:2008, mod	a)
Benso(a)pyren	< 0.030	mg/kg Ts	35%	SS-ISO 18287:2008, mod	a)

Förklaringar

Laboratoriet/laboratorierna är ackrediterade av respektive lands ackrediteringsorgan. Ej ackrediterade analyser är markerade med *

AR-003v61

Mätosäkerheten, om inget annat anges, redovisas som utvidgad mätosäkerhet med täckningsfaktor 2. Mätosäkerheten kan anges som avvikelser i % (+/-) av redovisad halt eller i absoluta tal (+/-) av redovisad halt. Angiven mätosäkerhet visas i samma enhet som resultatet om inget annat anges. Undantag relaterat till analyser utförda utanför Sverige kan förekomma. Ytterligare upplysningar samt mätosäkerhet och detektionsnivåer för mikrobiologiska analyser lämnas på begäran.

Sida 1 av 3

Denna rapport får endast återges i sin helhet, om inte utförande laboratorium i förväg skriftligen godkänt annat. Resultaten relaterar endast till det insända provet såsom de har mottagits.

Indeno(1,2,3-cd)pyren	< 0.030	mg/kg Ts	35%	SS-ISO 18287:2008, mod	a)
Dibenso(a,h)antracen	< 0.030	mg/kg Ts	30%	SS-ISO 18287:2008, mod	a)
Naftalen	< 0.030	mg/kg Ts	30%	SS-ISO 18287:2008, mod	a)
Acenaftylen	< 0.030	mg/kg Ts	50%	SS-ISO 18287:2008, mod	a)
Acenaften	< 0.030	mg/kg Ts	40%	SS-ISO 18287:2008, mod	a)
Fluoren	< 0.030	mg/kg Ts	35%	SS-ISO 18287:2008, mod	a)
Fenantren	< 0.030	mg/kg Ts	30%	SS-ISO 18287:2008, mod	a)
Antracen	< 0.030	mg/kg Ts	30%	SS-ISO 18287:2008, mod	a)
Fluoranten	< 0.030	mg/kg Ts	30%	SS-ISO 18287:2008, mod	a)
Pyren	< 0.030	mg/kg Ts	25%	SS-ISO 18287:2008, mod	a)
Benso(g,h,i)perylen	< 0.030	mg/kg Ts	40%	SS-ISO 18287:2008, mod	a)
Summa PAH med låg molekylvikt	< 0.045	mg/kg Ts		Beräknad från analyserad halt	a)
Summa PAH med medelhög molekylvikt	< 0.075	mg/kg Ts		Beräknad från analyserad halt	a)
Summa PAH med hög molekylvikt	< 0.11	mg/kg Ts		Beräknad från analyserad halt	a)
Summa cancerogena PAH	< 0.090	mg/kg Ts		Beräknad från analyserad halt	a)
Summa övriga PAH	< 0.14	mg/kg Ts		Beräknad från analyserad halt	a)
Summa totala PAH16	< 0.23	mg/kg Ts		Beräknad från analyserad halt	a)
Arsenik As	< 2.5	mg/kg Ts	25%	SS 28311:2017mod/SS-EN ISO 11885:2009	a)
Barium Ba	11	mg/kg Ts	25%	SS 28311:2017mod/SS-EN ISO 11885:2009	a)
Bly Pb	8.3	mg/kg Ts	25%	SS 28311:2017mod/SS-EN ISO 11885:2009	a)
Kadmium Cd	< 0.20	mg/kg Ts	25%	SS 28311:2017mod/SS-EN ISO 11885:2009	a)
Kobolt Co	1.2	mg/kg Ts	30%	SS 28311:2017mod/SS-EN ISO 11885:2009	a)
Koppar Cu	1.8	mg/kg Ts	25%	SS 28311:2017mod/SS-EN ISO 11885:2009	a)
Krom Cr	4.2	mg/kg Ts	25%	SS 28311:2017mod/SS-EN ISO 11885:2009	a)
Kvicksilver Hg	0.034	mg/kg Ts	35%	SS 28311:2017mod/SS-EN ISO 17852:2008mod	a)
Nickel Ni	1.2	mg/kg Ts	25%	SS 28311:2017mod/SS-EN ISO 11885:2009	a)
Vanadin V	11	mg/kg Ts	25%	SS 28311:2017mod/SS-EN ISO 11885:2009	a)
Zink Zn	7.3	mg/kg Ts	25%	SS 28311:2017mod/SS-EN ISO 11885:2009	a)

Utförande laboratorium/underleverantör:

a) Eurofins Environment Testing Sweden AB, SWEDEN, ISO/IEC 17025:2017 SWEDAC 1125

Förklaringar

Laboratoriet/laboratorierna är ackrediterade av respektive lands ackrediteringsorgan. Ej ackrediterade analyser är markerade med *

AR-003v61

Mätosäkerheten, om inget annat anges, redovisas som utvidgad mätosäkerhet med täckningsfaktor 2. Mätosäkerheten kan anges som avvikelser i % (+/-) av redovisad halt eller i absoluta tal (+/-) av redovisad halt. Angiven mätosäkerhet visas i samma enhet som resultatet om inget annat anges. Undantag relaterat till analyser utförda utanför Sverige kan förekomma. Ytterligare upplysningar samt mätosäkerhet och detektionsnivåer för mikrobiologiska analyser lämnas på begäran.

Sida 2 av 3

Denna rapport får endast återges i sin helhet, om inte utförande laboratorium i förväg skriftligen godkänt annat. Resultaten relaterar endast till det insända provet såsom de har mottagits.

Paola Rydell, Rapportansvarig

Denna rapport är elektroniskt validerad och signerad.

Förklaringar

Laboratoriet/laboratorierna är ackrediterade av respektive lands ackrediteringsorgan. Ej ackrediterade analyser är markerade med *

Mätosäkerheten, om inget annat anges, redovisas som utvidgad mätosäkerhet med täckningsfaktor 2. Mätosäkerheten kan anges som avvikelse i % (+/-) av redovisad halt eller i absoluta tal (+/-) av redovisad halt. Angiven mätosäkerhet visas i samma enhet som resultatet om inget annat anges. Undantag relaterat till analyser utförda utanför Sverige kan förekomma. Ytterligare upplysningar samt mätosäkerhet och detektionsnivåer för mikrobiologiska analyser lämnas på begäran.

AR-003v61

Denna rapport får endast återges i sin helhet, om inte utförande laboratorium i förväg skriftligen godkänt annat. Resultaten relaterar endast till det insända provet såsom de har mottagits.

Pontarius AB
 Karisma Patel
 Götgatan 15
 411 05 GÖTEBORG

AR-23-SL-030272-01
EUSELI2-01116965

Kundnummer: SL7628400

Analysrapport

Provnummer:	177-2023-02170415	Djup (m)	1-1,8
Provbeskrivning:		Provtagningsdatum	2023-02-13
Matris:	Jord	Provtagare	Kariskma Patel
Provet ankom:	2023-02-16		
Utskriftsdatum:	2023-02-21		
Analyserna påbörjades:	2023-02-16		
Provmärkning:	MP05:2		
Provtagningsplats:	Läreda 436:3		

Analys	Resultat	Enhet	Mäto.	Metod/ref	
Torrsubstans	90.3	%	10%	SS-EN 12880:2000 mod.	a)
Bensen	< 0.0035	mg/kg Ts	30%	EPA 5021, Intern metod	a)
Toluen	< 0.10	mg/kg Ts	35%	EPA 5021, Intern metod	a)
Etylbensen	< 0.10	mg/kg Ts	30%	EPA 5021, Intern metod	a)
m/p/o-Xylen	< 0.10	mg/kg Ts	35%	EPA 5021, Intern metod	a)
Summa TEX	< 0.20	mg/kg Ts	30%	Beräknad från analyserad halt	a)
Alifater >C5-C8	< 5.0	mg/kg Ts	35%	SPI 2011	a)
Alifater >C8-C10	< 3.0	mg/kg Ts	35%	SPI 2011	a)
Alifater >C10-C12	< 5.0	mg/kg Ts	30%	SPI 2011	a)
Alifater >C12-C16	< 5.0	mg/kg Ts	30%	SPI 2011	a)
Summa Alifater >C5-C16	< 9.0	mg/kg Ts		Beräknad från analyserad halt	a)
Alifater >C16-C35	< 10	mg/kg Ts	30%	SPI 2011	a)
Aromater >C8-C10	< 4.0	mg/kg Ts	40%	SPI 2011	a)
Aromater >C10-C16	< 0.90	mg/kg Ts	35%	SPI 2011	a)
Metylkysener/Metylbenso(a)antracener	< 0.50	mg/kg Ts	30%	SIS: TK 535 N 012	a)
Metylpyrener/Metylfluorantener	< 0.50	mg/kg Ts	35%	SIS: TK 535 N 012	a)
Summa Aromater >C16-C35	< 0.50	mg/kg Ts	25%	SIS: TK 535 N 012	a)
Oljetyp < C10	Utgår				a)*
Oljetyp > C10	Utgår				a)*
Benso(a)antracen	< 0.030	mg/kg Ts	30%	SS-ISO 18287:2008, mod	a)
Krysen	< 0.030	mg/kg Ts	35%	SS-ISO 18287:2008, mod	a)
Benso(b,k)fluoranten	< 0.030	mg/kg Ts	40%	SS-ISO 18287:2008, mod	a)
Benso(a)pyren	< 0.030	mg/kg Ts	35%	SS-ISO 18287:2008, mod	a)

Förklaringar

Laboratoriet/laboratorierna är ackrediterade av respektive lands ackrediteringsorgan. Ej ackrediterade analyser är markerade med *

AR-003v61

Mätosäkerheten, om inget annat anges, redovisas som utvidgad mätosäkerhet med täckningsfaktor 2. Mätosäkerheten kan anges som avvikelser i % (+/-) av redovisad halt eller i absoluta tal (+/-) av redovisad halt. Angiven mätosäkerhet visas i samma enhet som resultatet om inget annat anges. Undantag relaterat till analyser utförda utanför Sverige kan förekomma. Ytterligare upplysningar samt mätosäkerhet och detektionsnivåer för mikrobiologiska analyser lämnas på begäran.

Sida 1 av 3

Denna rapport får endast återges i sin helhet, om inte utförande laboratorium i förväg skriftligen godkänt annat. Resultaten relaterar endast till det insända provet såsom de har mottagits.

Indeno(1,2,3-cd)pyren	< 0.030	mg/kg Ts	35%	SS-ISO 18287:2008, mod	a)
Dibenso(a,h)antracen	< 0.030	mg/kg Ts	30%	SS-ISO 18287:2008, mod	a)
Naftalen	< 0.030	mg/kg Ts	30%	SS-ISO 18287:2008, mod	a)
Acenaftylen	< 0.030	mg/kg Ts	50%	SS-ISO 18287:2008, mod	a)
Acenaften	< 0.030	mg/kg Ts	40%	SS-ISO 18287:2008, mod	a)
Fluoren	< 0.030	mg/kg Ts	35%	SS-ISO 18287:2008, mod	a)
Fenantren	< 0.030	mg/kg Ts	30%	SS-ISO 18287:2008, mod	a)
Antracen	< 0.030	mg/kg Ts	30%	SS-ISO 18287:2008, mod	a)
Fluoranten	< 0.030	mg/kg Ts	30%	SS-ISO 18287:2008, mod	a)
Pyren	< 0.030	mg/kg Ts	25%	SS-ISO 18287:2008, mod	a)
Benso(g,h,i)perylen	< 0.030	mg/kg Ts	40%	SS-ISO 18287:2008, mod	a)
Summa PAH med låg molekylvikt	< 0.045	mg/kg Ts		Beräknad från analyserad halt	a)
Summa PAH med medelhög molekylvikt	< 0.075	mg/kg Ts		Beräknad från analyserad halt	a)
Summa PAH med hög molekylvikt	< 0.11	mg/kg Ts		Beräknad från analyserad halt	a)
Summa cancerogena PAH	< 0.090	mg/kg Ts		Beräknad från analyserad halt	a)
Summa övriga PAH	< 0.14	mg/kg Ts		Beräknad från analyserad halt	a)
Summa totala PAH16	< 0.23	mg/kg Ts		Beräknad från analyserad halt	a)
Arsenik As	< 2.0	mg/kg Ts	25%	SS 28311:2017mod/SS-EN ISO 11885:2009	a)
Barium Ba	9.9	mg/kg Ts	25%	SS 28311:2017mod/SS-EN ISO 11885:2009	a)
Bly Pb	2.4	mg/kg Ts	25%	SS 28311:2017mod/SS-EN ISO 11885:2009	a)
Kadmium Cd	< 0.20	mg/kg Ts	25%	SS 28311:2017mod/SS-EN ISO 11885:2009	a)
Kobolt Co	2.1	mg/kg Ts	30%	SS 28311:2017mod/SS-EN ISO 11885:2009	a)
Koppar Cu	3.4	mg/kg Ts	25%	SS 28311:2017mod/SS-EN ISO 11885:2009	a)
Krom Cr	3.6	mg/kg Ts	25%	SS 28311:2017mod/SS-EN ISO 11885:2009	a)
Kvicksilver Hg	< 0.010	mg/kg Ts	35%	SS 28311:2017mod/SS-EN ISO 17852:2008mod	a)
Nickel Ni	3.1	mg/kg Ts	25%	SS 28311:2017mod/SS-EN ISO 11885:2009	a)
Vanadin V	6.2	mg/kg Ts	25%	SS 28311:2017mod/SS-EN ISO 11885:2009	a)
Zink Zn	8.6	mg/kg Ts	25%	SS 28311:2017mod/SS-EN ISO 11885:2009	a)

Utförande laboratorium/underleverantör:

a) Eurofins Environment Testing Sweden AB, SWEDEN, ISO/IEC 17025:2017 SWEDAC 1125

Förklaringar

Laboriet/laboratorierna är ackrediterade av respektive lands ackrediteringsorgan. Ej ackrediterade analyser är markerade med *

AR-003v61

Mätosäkerheten, om inget annat anges, redovisas som utvidgad mätosäkerhet med täckningsfaktor 2. Mätosäkerheten kan anges som avvikelse i % (+/-) av redovisad halt eller i absoluta tal (+/-) av redovisad halt. Angiven mätosäkerhet visas i samma enhet som resultatet om inget annat anges. Undantag relaterat till analyser utförda utanför Sverige kan förekomma. Ytterligare upplysningar samt mätosäkerhet och detektionsnivåer för mikrobiologiska analyser lämnas på begäran.

Sida 2 av 3

Denna rapport får endast återges i sin helhet, om inte utförande laboratorium i förväg skriftligen godkänt annat. Resultaten relaterar endast till det insända provet såsom de har mottagits.

Paola Rydell, Rapportansvarig

Denna rapport är elektroniskt validerad och signerad.

Förklaringar

Laboratoriet/laboratorierna är ackrediterade av respektive lands ackrediteringsorgan. Ej ackrediterade analyser är markerade med *

Mätosäkerheten, om inget annat anges, redovisas som utvidgad mätosäkerhet med täckningsfaktor 2. Mätosäkerheten kan anges som avvikelser i % (+/-) av redovisad halt eller i absoluta tal (+/-) av redovisad halt. Angiven mätosäkerhet visas i samma enhet som resultatet om inget annat anges. Undantag relaterat till analyser utförda utanför Sverige kan förekomma. Ytterligare upplysningar samt mätosäkerhet och detektionsnivåer för mikrobiologiska analyser lämnas på begäran.

AR-003v61

Denna rapport får endast återges i sin helhet, om inte utförande laboratorium i förväg skriftligen godkänt annat. Resultaten relaterar endast till det insända provet såsom de har mottagits.

Pontarius AB
Karisma Patel
Götgatan 15
411 05 GÖTEBORG

AR-23-SL-030323-01

EUSELI2-01116965

Kundnummer: SL7628400

Analysrapport

Provnummer:	177-2023-02170416	Djup (m)	0-1
Provbeskrivning:		Provtagningsdatum	2023-02-13
Matris:	Jord	Provtagare	Kariskma Patel
Provet ankom:	2023-02-16		
Utskriftsdatum:	2023-02-21		
Analyserna påbörjades:	2023-02-16		
Provmärkning:	MP06:1		
Provtagningsplats:	Läreda 436:3		

Analys	Resultat	Enhet	Mäto.	Metod/ref	
Torrsubstans	77.5	%	10%	SS-EN 12880:2000 mod.	a)
Bensen	< 0.0035	mg/kg Ts	30%	EPA 5021, Intern metod	a)
Toluen	< 0.10	mg/kg Ts	35%	EPA 5021, Intern metod	a)
Etylbensen	< 0.10	mg/kg Ts	30%	EPA 5021, Intern metod	a)
m/p/o-Xylen	< 0.10	mg/kg Ts	35%	EPA 5021, Intern metod	a)
Summa TEX	< 0.20	mg/kg Ts	30%	Beräknad från analyserad halt	a)
Alifater >C5-C8	< 5.0	mg/kg Ts	35%	SPI 2011	a)
Alifater >C8-C10	< 3.0	mg/kg Ts	35%	SPI 2011	a)
Alifater >C10-C12	< 5.0	mg/kg Ts	30%	SPI 2011	a)
Alifater >C12-C16	< 5.0	mg/kg Ts	30%	SPI 2011	a)
Summa Alifater >C5-C16	< 9.0	mg/kg Ts		Beräknad från analyserad halt	a)
Alifater >C16-C35	< 10	mg/kg Ts	30%	SPI 2011	a)
Aromater >C8-C10	< 4.0	mg/kg Ts	40%	SPI 2011	a)
Aromater >C10-C16	< 0.90	mg/kg Ts	35%	SPI 2011	a)
Metylkysener/Metylbenso(a)antracener	< 0.50	mg/kg Ts	30%	SIS: TK 535 N 012	a)
Metylpyrener/Metylfluorantener	< 0.50	mg/kg Ts	35%	SIS: TK 535 N 012	a)
Summa Aromater >C16-C35	< 0.50	mg/kg Ts	25%	SIS: TK 535 N 012	a)
Oljetyp < C10	Utgår				a)*
Oljetyp > C10	Utgår				a)*
Benso(a)antracen	< 0.030	mg/kg Ts	30%	SS-ISO 18287:2008, mod	a)
Krysen	< 0.030	mg/kg Ts	35%	SS-ISO 18287:2008, mod	a)
Benso(b,k)fluoranten	< 0.030	mg/kg Ts	40%	SS-ISO 18287:2008, mod	a)
Benso(a)pyren	< 0.030	mg/kg Ts	35%	SS-ISO 18287:2008, mod	a)

Förklaringar

Laboratoriet/laboratorierna är ackrediterade av respektive lands ackrediteringsorgan. Ej ackrediterade analyser är markerade med *

AR-003v61

Mätosäkerheten, om inget annat anges, redovisas som utvidgad mätosäkerhet med täckningsfaktor 2. Mätosäkerheten kan anges som avvikelser i % (+/-) av redovisad halt eller i absoluta tal (+/-) av redovisad halt. Angiven mätosäkerhet visas i samma enhet som resultatet om inget annat anges. Undantag relaterat till analyser utförda utanför Sverige kan förekomma. Ytterligare upplysningar samt mätosäkerhet och detektionsnivåer för mikrobiologiska analyser lämnas på begäran.

Sida 1 av 3

Denna rapport får endast återges i sin helhet, om inte utförande laboratorium i förväg skriftligen godkänt annat. Resultaten relaterar endast till det insända provet såsom de har mottagits.

Indeno(1,2,3-cd)pyren	< 0.030	mg/kg Ts	35%	SS-ISO 18287:2008, mod	a)
Dibenso(a,h)antracen	< 0.030	mg/kg Ts	30%	SS-ISO 18287:2008, mod	a)
Naftalen	< 0.030	mg/kg Ts	30%	SS-ISO 18287:2008, mod	a)
Acenaftylen	< 0.030	mg/kg Ts	50%	SS-ISO 18287:2008, mod	a)
Acenaften	< 0.030	mg/kg Ts	40%	SS-ISO 18287:2008, mod	a)
Fluoren	< 0.030	mg/kg Ts	35%	SS-ISO 18287:2008, mod	a)
Fenantren	< 0.030	mg/kg Ts	30%	SS-ISO 18287:2008, mod	a)
Antracen	< 0.030	mg/kg Ts	30%	SS-ISO 18287:2008, mod	a)
Fluoranten	< 0.030	mg/kg Ts	30%	SS-ISO 18287:2008, mod	a)
Pyren	< 0.030	mg/kg Ts	25%	SS-ISO 18287:2008, mod	a)
Benso(g,h,i)perylen	< 0.030	mg/kg Ts	40%	SS-ISO 18287:2008, mod	a)
Summa PAH med låg molekylvikt	< 0.045	mg/kg Ts		Beräknad från analyserad halt	a)
Summa PAH med medelhög molekylvikt	< 0.075	mg/kg Ts		Beräknad från analyserad halt	a)
Summa PAH med hög molekylvikt	< 0.11	mg/kg Ts		Beräknad från analyserad halt	a)
Summa cancerogena PAH	< 0.090	mg/kg Ts		Beräknad från analyserad halt	a)
Summa övriga PAH	< 0.14	mg/kg Ts		Beräknad från analyserad halt	a)
Summa totala PAH16	< 0.23	mg/kg Ts		Beräknad från analyserad halt	a)
Arsenik As	< 2.4	mg/kg Ts	25%	SS 28311:2017mod/SS-EN ISO 11885:2009	a)
Barium Ba	10	mg/kg Ts	25%	SS 28311:2017mod/SS-EN ISO 11885:2009	a)
Bly Pb	8.7	mg/kg Ts	25%	SS 28311:2017mod/SS-EN ISO 11885:2009	a)
Kadmium Cd	< 0.20	mg/kg Ts	25%	SS 28311:2017mod/SS-EN ISO 11885:2009	a)
Kobolt Co	0.91	mg/kg Ts	30%	SS 28311:2017mod/SS-EN ISO 11885:2009	a)
Koppar Cu	2.0	mg/kg Ts	25%	SS 28311:2017mod/SS-EN ISO 11885:2009	a)
Krom Cr	2.9	mg/kg Ts	25%	SS 28311:2017mod/SS-EN ISO 11885:2009	a)
Kvicksilver Hg	0.027	mg/kg Ts	35%	SS 28311:2017mod/SS-EN ISO 17852:2008mod	a)
Nickel Ni	1.4	mg/kg Ts	25%	SS 28311:2017mod/SS-EN ISO 11885:2009	a)
Vanadin V	8.8	mg/kg Ts	25%	SS 28311:2017mod/SS-EN ISO 11885:2009	a)
Zink Zn	4.7	mg/kg Ts	25%	SS 28311:2017mod/SS-EN ISO 11885:2009	a)

Utförande laboratorium/underleverantör:

a) Eurofins Environment Testing Sweden AB, SWEDEN, ISO/IEC 17025:2017 SWEDAC 1125

Förklaringar

Laboratoriet/laboratorierna är ackrediterade av respektive lands ackrediteringsorgan. Ej ackrediterade analyser är markerade med *

AR-003v61

Mätosäkerheten, om inget annat anges, redovisas som utvidgad mätosäkerhet med täckningsfaktor 2. Mätosäkerheten kan anges som avvikelser i % (+/-) av redovisad halt eller i absoluta tal (+/-) av redovisad halt. Angiven mätosäkerhet visas i samma enhet som resultatet om inget annat anges. Undantag relaterat till analyser utförda utanför Sverige kan förekomma. Ytterligare upplysningar samt mätosäkerhet och detektionsnivåer för mikrobiologiska analyser lämnas på begäran.

Sida 2 av 3

Denna rapport får endast återges i sin helhet, om inte utförande laboratorium i förväg skriftligen godkänt annat. Resultaten relaterar endast till det insända provet såsom de har mottagits.

Paola Rydell, Rapportansvarig

Denna rapport är elektroniskt validerad och signerad.

Förklaringar

Laboratoriet/laboratorierna är ackrediterade av respektive lands ackrediteringsorgan. Ej ackrediterade analyser är markerade med *

Mätosäkerheten, om inget annat anges, redovisas som utvidgad mätosäkerhet med täckningsfaktor 2. Mätosäkerheten kan anges som avvikelse i % (+/-) av redovisad halt eller i absoluta tal (+/-) av redovisad halt. Angiven mätosäkerhet visas i samma enhet som resultatet om inget annat anges. Undantag relaterat till analyser utförda utanför Sverige kan förekomma. Ytterligare upplysningar samt mätosäkerhet och detektionsnivåer för mikrobiologiska analyser lämnas på begäran.

AR-003v61

Denna rapport får endast återges i sin helhet, om inte utförande laboratorium i förväg skriftligen godkänt annat. Resultaten relaterar endast till det insända provet såsom de har mottagits.

Pontarius AB
 Karisma Patel
 Götgatan 15
 411 05 GÖTEBORG

AR-23-SL-030324-01
EUSELI2-01116965

Kundnummer: SL7628400

Analysrapport

Provnummer:	177-2023-02170417	Djup (m)	0-1
Provbeskrivning:		Provtagningsdatum	2023-02-13
Matris:	Jord	Provtagare	Kariskma Patel
Provet ankom:	2023-02-16		
Utskriftsdatum:	2023-02-21		
Analyserna påbörjades:	2023-02-16		
Provmärkning:	MP09:1		
Provtagningsplats:	Läreda 436:3		

Analys	Resultat	Enhet	Mäto.	Metod/ref	
Torrsubstans	83.8	%	10%	SS-EN 12880:2000 mod.	a)
Bensen	< 0.0035	mg/kg Ts	30%	EPA 5021, Intern metod	a)
Toluen	< 0.10	mg/kg Ts	35%	EPA 5021, Intern metod	a)
Etylbensen	< 0.10	mg/kg Ts	30%	EPA 5021, Intern metod	a)
m/p/o-Xylen	< 0.10	mg/kg Ts	35%	EPA 5021, Intern metod	a)
Summa TEX	< 0.20	mg/kg Ts	30%	Beräknad från analyserad halt	a)
Alifater >C5-C8	< 5.0	mg/kg Ts	35%	SPI 2011	a)
Alifater >C8-C10	< 3.0	mg/kg Ts	35%	SPI 2011	a)
Alifater >C10-C12	< 5.0	mg/kg Ts	30%	SPI 2011	a)
Alifater >C12-C16	< 5.0	mg/kg Ts	30%	SPI 2011	a)
Summa Alifater >C5-C16	< 9.0	mg/kg Ts		Beräknad från analyserad halt	a)
Alifater >C16-C35	< 10	mg/kg Ts	30%	SPI 2011	a)
Aromater >C8-C10	< 4.0	mg/kg Ts	40%	SPI 2011	a)
Aromater >C10-C16	< 0.90	mg/kg Ts	35%	SPI 2011	a)
Metylkysener/Metylbenso(a)antracener	< 0.50	mg/kg Ts	30%	SIS: TK 535 N 012	a)
Metylpyrener/Metylfluorantener	< 0.50	mg/kg Ts	35%	SIS: TK 535 N 012	a)
Summa Aromater >C16-C35	< 0.50	mg/kg Ts	25%	SIS: TK 535 N 012	a)
Oljetyp < C10	Utgår				a)*
Oljetyp > C10	Utgår				a)*
Benso(a)antracen	< 0.030	mg/kg Ts	30%	SS-ISO 18287:2008, mod	a)
Krysen	< 0.030	mg/kg Ts	35%	SS-ISO 18287:2008, mod	a)
Benso(b,k)fluoranten	< 0.030	mg/kg Ts	40%	SS-ISO 18287:2008, mod	a)
Benso(a)pyren	< 0.030	mg/kg Ts	35%	SS-ISO 18287:2008, mod	a)

Förklaringar

Laboratoriet/laboratorierna är ackrediterade av respektive lands ackrediteringsorgan. Ej ackrediterade analyser är markerade med *

Mätosäkerheten, om inget annat anges, redovisas som utvidgad mätosäkerhet med täckningsfaktor 2. Mätosäkerheten kan anges som avvikelser i % (+/-) av redovisad halt eller i absoluta tal (+/-) av redovisad halt. Angiven mätosäkerhet visas i samma enhet som resultatet om inget annat anges. Undantag relaterat till analyser utförda utanför Sverige kan förekomma. Ytterligare upplysningar samt mätosäkerhet och detektionsnivåer för mikrobiologiska analyser lämnas på begäran.

AR-003v61

Indeno(1,2,3-cd)pyren	< 0.030	mg/kg Ts	35%	SS-ISO 18287:2008, mod	a)
Dibenso(a,h)antracen	< 0.030	mg/kg Ts	30%	SS-ISO 18287:2008, mod	a)
Naftalen	< 0.030	mg/kg Ts	30%	SS-ISO 18287:2008, mod	a)
Acenaftylen	< 0.030	mg/kg Ts	50%	SS-ISO 18287:2008, mod	a)
Acenaften	< 0.030	mg/kg Ts	40%	SS-ISO 18287:2008, mod	a)
Fluoren	< 0.030	mg/kg Ts	35%	SS-ISO 18287:2008, mod	a)
Fenantren	< 0.030	mg/kg Ts	30%	SS-ISO 18287:2008, mod	a)
Antracen	< 0.030	mg/kg Ts	30%	SS-ISO 18287:2008, mod	a)
Fluoranten	< 0.030	mg/kg Ts	30%	SS-ISO 18287:2008, mod	a)
Pyren	< 0.030	mg/kg Ts	25%	SS-ISO 18287:2008, mod	a)
Benso(g,h,i)perylen	< 0.030	mg/kg Ts	40%	SS-ISO 18287:2008, mod	a)
Summa PAH med låg molekylvikt	< 0.045	mg/kg Ts		Beräknad från analyserad halt	a)
Summa PAH med medelhög molekylvikt	< 0.075	mg/kg Ts		Beräknad från analyserad halt	a)
Summa PAH med hög molekylvikt	< 0.11	mg/kg Ts		Beräknad från analyserad halt	a)
Summa cancerogena PAH	< 0.090	mg/kg Ts		Beräknad från analyserad halt	a)
Summa övriga PAH	< 0.14	mg/kg Ts		Beräknad från analyserad halt	a)
Summa totala PAH16	< 0.23	mg/kg Ts		Beräknad från analyserad halt	a)
Arsenik As	< 2.2	mg/kg Ts	25%	SS 28311:2017mod/SS-EN ISO 11885:2009	a)
Barium Ba	9.8	mg/kg Ts	25%	SS 28311:2017mod/SS-EN ISO 11885:2009	a)
Bly Pb	4.8	mg/kg Ts	25%	SS 28311:2017mod/SS-EN ISO 11885:2009	a)
Kadmium Cd	< 0.20	mg/kg Ts	25%	SS 28311:2017mod/SS-EN ISO 11885:2009	a)
Kobolt Co	3.3	mg/kg Ts	30%	SS 28311:2017mod/SS-EN ISO 11885:2009	a)
Koppar Cu	2.6	mg/kg Ts	25%	SS 28311:2017mod/SS-EN ISO 11885:2009	a)
Krom Cr	4.0	mg/kg Ts	25%	SS 28311:2017mod/SS-EN ISO 11885:2009	a)
Kvicksilver Hg	0.021	mg/kg Ts	35%	SS 28311:2017mod/SS-EN ISO 17852:2008mod	a)
Nickel Ni	2.4	mg/kg Ts	25%	SS 28311:2017mod/SS-EN ISO 11885:2009	a)
Vanadin V	14	mg/kg Ts	25%	SS 28311:2017mod/SS-EN ISO 11885:2009	a)
Zink Zn	8.5	mg/kg Ts	25%	SS 28311:2017mod/SS-EN ISO 11885:2009	a)

Utförande laboratorium/underleverantör:

a) Eurofins Environment Testing Sweden AB, SWEDEN, ISO/IEC 17025:2017 SWEDAC 1125

Förklaringar

Laboratoriet/laboratorierna är ackrediterade av respektive lands ackrediteringsorgan. Ej ackrediterade analyser är markerade med *

AR-003v61

Mätosäkerheten, om inget annat anges, redovisas som utvidgad mätosäkerhet med täckningsfaktor 2. Mätosäkerheten kan anges som avvikelser i % (+/-) av redovisad halt eller i absoluta tal (+/-) av redovisad halt. Angiven mätosäkerhet visas i samma enhet som resultatet om inget annat anges. Undantag relaterat till analyser utförda utanför Sverige kan förekomma. Ytterligare upplysningar samt mätosäkerhet och detektionsnivåer för mikrobiologiska analyser lämnas på begäran.

Sida 2 av 3

Denna rapport får endast återges i sin helhet, om inte utförande laboratorium i förväg skriftligen godkänt annat. Resultaten relaterar endast till det insända provet såsom de har mottagits.

Paola Rydell, Rapportansvarig

Denna rapport är elektroniskt validerad och signerad.

Förklaringar

Laboratoriet/laboratorierna är ackrediterade av respektive lands ackrediteringsorgan. Ej ackrediterade analyser är markerade med *

Mätosäkerheten, om inget annat anges, redovisas som utvidgad mätosäkerhet med täckningsfaktor 2. Mätosäkerheten kan anges som avvikelse i % (+/-) av redovisad halt eller i absoluta tal (+/-) av redovisad halt. Angiven mätosäkerhet visas i samma enhet som resultatet om inget annat anges. Undantag relaterat till analyser utförda utanför Sverige kan förekomma. Ytterligare upplysningar samt mätosäkerhet och detektionsnivåer för mikrobiologiska analyser lämnas på begäran.

AR-003v61

Denna rapport får endast återges i sin helhet, om inte utförande laboratorium i förväg skriftligen godkänt annat. Resultaten relaterar endast till det insända provet såsom de har mottagits.

Pontarius AB
Karisma Patel
Götgatan 15
411 05 GÖTEBORG

AR-23-SL-030325-01

EUSELI2-01116965

Kundnummer: SL7628400

Analysrapport

Provnummer:	177-2023-02170418	Djup (m)	1-2
Provbeskrivning:		Provtagningsdatum	2023-02-13
Matris:	Jord	Provtagare	Kariskma Patel
Provet ankom:	2023-02-16		
Utskriftsdatum:	2023-02-21		
Analyserna påbörjades:	2023-02-16		
Provmärkning:	MP09:2		
Provtagningsplats:	Läreda 436:3		

Analys	Resultat	Enhet	Mäto.	Metod/ref	
Torrsubstans	88.7	%	10%	SS-EN 12880:2000 mod.	a)
Bensen	< 0.0035	mg/kg Ts	30%	EPA 5021, Intern metod	a)
Toluen	< 0.10	mg/kg Ts	35%	EPA 5021, Intern metod	a)
Etylbensen	< 0.10	mg/kg Ts	30%	EPA 5021, Intern metod	a)
m/p/o-Xylen	< 0.10	mg/kg Ts	35%	EPA 5021, Intern metod	a)
Summa TEX	< 0.20	mg/kg Ts	30%	Beräknad från analyserad halt	a)
Alifater >C5-C8	< 5.0	mg/kg Ts	35%	SPI 2011	a)
Alifater >C8-C10	< 3.0	mg/kg Ts	35%	SPI 2011	a)
Alifater >C10-C12	< 5.0	mg/kg Ts	30%	SPI 2011	a)
Alifater >C12-C16	< 5.0	mg/kg Ts	30%	SPI 2011	a)
Summa Alifater >C5-C16	< 9.0	mg/kg Ts		Beräknad från analyserad halt	a)
Alifater >C16-C35	< 10	mg/kg Ts	30%	SPI 2011	a)
Aromater >C8-C10	< 4.0	mg/kg Ts	40%	SPI 2011	a)
Aromater >C10-C16	< 0.90	mg/kg Ts	35%	SPI 2011	a)
Metylkysener/Metylbenso(a)antracener	< 0.50	mg/kg Ts	30%	SIS: TK 535 N 012	a)
Metylpyrener/Metylfluorantener	< 0.50	mg/kg Ts	35%	SIS: TK 535 N 012	a)
Summa Aromater >C16-C35	< 0.50	mg/kg Ts	25%	SIS: TK 535 N 012	a)
Oljetyp < C10	Utgår				a)*
Oljetyp > C10	Utgår				a)*
Benso(a)antracen	< 0.030	mg/kg Ts	30%	SS-ISO 18287:2008, mod	a)
Krysen	< 0.030	mg/kg Ts	35%	SS-ISO 18287:2008, mod	a)
Benso(b,k)fluoranten	< 0.030	mg/kg Ts	40%	SS-ISO 18287:2008, mod	a)
Benso(a)pyren	< 0.030	mg/kg Ts	35%	SS-ISO 18287:2008, mod	a)

Förklaringar

Laboratoriet/laboratorierna är ackrediterade av respektive lands ackrediteringsorgan. Ej ackrediterade analyser är markerade med *

AR-003v61

Mätosäkerheten, om inget annat anges, redovisas som utvidgad mätosäkerhet med täckningsfaktor 2. Mätosäkerheten kan anges som avvikelser i % (+/-) av redovisad halt eller i absoluta tal (+/-) av redovisad halt. Angiven mätosäkerhet visas i samma enhet som resultatet om inget annat anges. Undantag relaterat till analyser utförda utanför Sverige kan förekomma. Ytterligare upplysningar samt mätosäkerhet och detektionsnivåer för mikrobiologiska analyser lämnas på begäran.

Sida 1 av 3

Denna rapport får endast återges i sin helhet, om inte utförande laboratorium i förväg skriftligen godkänt annat. Resultaten relaterar endast till det insända provet såsom de har mottagits.

Indeno(1,2,3-cd)pyren	< 0.030	mg/kg Ts	35%	SS-ISO 18287:2008, mod	a)
Dibenso(a,h)antracen	< 0.030	mg/kg Ts	30%	SS-ISO 18287:2008, mod	a)
Naftalen	< 0.030	mg/kg Ts	30%	SS-ISO 18287:2008, mod	a)
Acenaftylen	< 0.030	mg/kg Ts	50%	SS-ISO 18287:2008, mod	a)
Acenaften	< 0.030	mg/kg Ts	40%	SS-ISO 18287:2008, mod	a)
Fluoren	< 0.030	mg/kg Ts	35%	SS-ISO 18287:2008, mod	a)
Fenantren	< 0.030	mg/kg Ts	30%	SS-ISO 18287:2008, mod	a)
Antracen	< 0.030	mg/kg Ts	30%	SS-ISO 18287:2008, mod	a)
Fluoranten	< 0.030	mg/kg Ts	30%	SS-ISO 18287:2008, mod	a)
Pyren	< 0.030	mg/kg Ts	25%	SS-ISO 18287:2008, mod	a)
Benso(g,h,i)perylen	< 0.030	mg/kg Ts	40%	SS-ISO 18287:2008, mod	a)
Summa PAH med låg molekylvikt	< 0.045	mg/kg Ts		Beräknad från analyserad halt	a)
Summa PAH med medelhög molekylvikt	< 0.075	mg/kg Ts		Beräknad från analyserad halt	a)
Summa PAH med hög molekylvikt	< 0.11	mg/kg Ts		Beräknad från analyserad halt	a)
Summa cancerogena PAH	< 0.090	mg/kg Ts		Beräknad från analyserad halt	a)
Summa övriga PAH	< 0.14	mg/kg Ts		Beräknad från analyserad halt	a)
Summa totala PAH16	< 0.23	mg/kg Ts		Beräknad från analyserad halt	a)
Arsenik As	< 2.1	mg/kg Ts	25%	SS 28311:2017mod/SS-EN ISO 11885:2009	a)
Barium Ba	14	mg/kg Ts	25%	SS 28311:2017mod/SS-EN ISO 11885:2009	a)
Bly Pb	1.7	mg/kg Ts	25%	SS 28311:2017mod/SS-EN ISO 11885:2009	a)
Kadmium Cd	< 0.20	mg/kg Ts	25%	SS 28311:2017mod/SS-EN ISO 11885:2009	a)
Kobolt Co	2.7	mg/kg Ts	30%	SS 28311:2017mod/SS-EN ISO 11885:2009	a)
Koppar Cu	4.1	mg/kg Ts	25%	SS 28311:2017mod/SS-EN ISO 11885:2009	a)
Krom Cr	3.6	mg/kg Ts	25%	SS 28311:2017mod/SS-EN ISO 11885:2009	a)
Kvicksilver Hg	< 0.011	mg/kg Ts	35%	SS 28311:2017mod/SS-EN ISO 17852:2008mod	a)
Nickel Ni	2.9	mg/kg Ts	25%	SS 28311:2017mod/SS-EN ISO 11885:2009	a)
Vanadin V	7.4	mg/kg Ts	25%	SS 28311:2017mod/SS-EN ISO 11885:2009	a)
Zink Zn	8.8	mg/kg Ts	25%	SS 28311:2017mod/SS-EN ISO 11885:2009	a)

Utförande laboratorium/underleverantör:

a) Eurofins Environment Testing Sweden AB, SWEDEN, ISO/IEC 17025:2017 SWEDAC 1125

Förklaringar

Laboriet/laboratorierna är ackrediterade av respektive lands ackrediteringsorgan. Ej ackrediterade analyser är markerade med *

AR-003v61

Mätosäkerheten, om inget annat anges, redovisas som utvidgad mätosäkerhet med täckningsfaktor 2. Mätosäkerheten kan anges som avvikelser i % (+/-) av redovisad halt eller i absoluta tal (+/-) av redovisad halt. Angiven mätosäkerhet visas i samma enhet som resultatet om inget annat anges. Undantag relaterat till analyser utförda utanför Sverige kan förekomma. Ytterligare upplysningar samt mätosäkerhet och detektionsnivåer för mikrobiologiska analyser lämnas på begäran.

Sida 2 av 3

Denna rapport får endast återges i sin helhet, om inte utförande laboratorium i förväg skriftligen godkänt annat. Resultaten relaterar endast till det insända provet såsom de har mottagits.

Paola Rydell, Rapportansvarig

Denna rapport är elektroniskt validerad och signerad.

Förklaringar

Laboratoriet/laboratorierna är ackrediterade av respektive lands ackrediteringsorgan. Ej ackrediterade analyser är markerade med *

Mätosäkerheten, om inget annat anges, redovisas som utvidgad mätosäkerhet med täckningsfaktor 2. Mätosäkerheten kan anges som avvikelser i % (+/-) av redovisad halt eller i absoluta tal (+/-) av redovisad halt. Angiven mätosäkerhet visas i samma enhet som resultatet om inget annat anges. Undantag relaterat till analyser utförda utanför Sverige kan förekomma. Ytterligare upplysningar samt mätosäkerhet och detektionsnivåer för mikrobiologiska analyser lämnas på begäran.

AR-003v61

Denna rapport får endast återges i sin helhet, om inte utförande laboratorium i förväg skriftligen godkänt annat. Resultaten relaterar endast till det insända provet såsom de har mottagits.

Pontarius AB
Karisma Patel
Götgatan 15
411 05 GÖTEBORG

AR-23-SL-030297-01

EUSELI2-01116965

Kundnummer: SL7628400

Analysrapport

Provnummer:	177-2023-02170419	Djup (m)	1-1,5
Provbeskrivning:		Provtagningsdatum	2023-02-13
Matris:	Jord	Provtagare	Kariskma Patel
Provet ankom:	2023-02-16		
Utskriftsdatum:	2023-02-21		
Analyserna påbörjades:	2023-02-16		
Provmärkning:	MP04:3		
Provtagningsplats:	Läreda 436:3		

Analys	Resultat	Enhet	Mäto.	Metod/ref	
Torrsubstans	77.7	%	10%	SS-EN 12880:2000 mod.	a)
Bensen	< 0.0035	mg/kg Ts	30%	EPA 5021, Intern metod	a)
Toluen	< 0.10	mg/kg Ts	35%	EPA 5021, Intern metod	a)
Etylbensen	< 0.10	mg/kg Ts	30%	EPA 5021, Intern metod	a)
m/p/o-Xylen	< 0.10	mg/kg Ts	35%	EPA 5021, Intern metod	a)
Summa TEX	< 0.20	mg/kg Ts	30%	Beräknad från analyserad halt	a)
Alifater >C5-C8	< 5.0	mg/kg Ts	35%	SPI 2011	a)
Alifater >C8-C10	< 3.0	mg/kg Ts	35%	SPI 2011	a)
Alifater >C10-C12	< 5.0	mg/kg Ts	30%	SPI 2011	a)
Alifater >C12-C16	< 5.0	mg/kg Ts	30%	SPI 2011	a)
Summa Alifater >C5-C16	< 9.0	mg/kg Ts		Beräknad från analyserad halt	a)
Alifater >C16-C35	< 10	mg/kg Ts	30%	SPI 2011	a)
Aromater >C8-C10	< 4.0	mg/kg Ts	40%	SPI 2011	a)
Aromater >C10-C16	< 0.90	mg/kg Ts	35%	SPI 2011	a)
Metylkysener/Metylbenso(a)antracener	< 0.50	mg/kg Ts	30%	SIS: TK 535 N 012	a)
Metylpyrener/Metylfluorantener	< 0.50	mg/kg Ts	35%	SIS: TK 535 N 012	a)
Summa Aromater >C16-C35	< 0.50	mg/kg Ts	25%	SIS: TK 535 N 012	a)
Oljetyp < C10	Utgår				a)*
Oljetyp > C10	Utgår				a)*
Benso(a)antracen	< 0.030	mg/kg Ts	30%	SS-ISO 18287:2008, mod	a)
Krysen	< 0.030	mg/kg Ts	35%	SS-ISO 18287:2008, mod	a)
Benso(b,k)fluoranten	< 0.030	mg/kg Ts	40%	SS-ISO 18287:2008, mod	a)
Benso(a)pyren	< 0.030	mg/kg Ts	35%	SS-ISO 18287:2008, mod	a)

Förklaringar

Laboratoriet/laboratorierna är ackrediterade av respektive lands ackrediteringsorgan. Ej ackrediterade analyser är markerade med *

AR-003v61

Mätosäkerheten, om inget annat anges, redovisas som utvidgad mätosäkerhet med täckningsfaktor 2. Mätosäkerheten kan anges som avvikelser i % (+/-) av redovisad halt eller i absoluta tal (+/-) av redovisad halt. Angiven mätosäkerhet visas i samma enhet som resultatet om inget annat anges. Undantag relaterat till analyser utförda utanför Sverige kan förekomma. Ytterligare upplysningar samt mätosäkerhet och detektionsnivåer för mikrobiologiska analyser lämnas på begäran.

Sida 1 av 3

Denna rapport får endast återges i sin helhet, om inte utförande laboratorium i förväg skriftligen godkänt annat. Resultaten relaterar endast till det insända provet såsom de har mottagits.

Indeno(1,2,3-cd)pyren	< 0.030	mg/kg Ts	35%	SS-ISO 18287:2008, mod	a)
Dibenso(a,h)antracen	< 0.030	mg/kg Ts	30%	SS-ISO 18287:2008, mod	a)
Naftalen	< 0.030	mg/kg Ts	30%	SS-ISO 18287:2008, mod	a)
Acenaftylen	< 0.030	mg/kg Ts	50%	SS-ISO 18287:2008, mod	a)
Acenaften	< 0.030	mg/kg Ts	40%	SS-ISO 18287:2008, mod	a)
Fluoren	< 0.030	mg/kg Ts	35%	SS-ISO 18287:2008, mod	a)
Fenantren	< 0.030	mg/kg Ts	30%	SS-ISO 18287:2008, mod	a)
Antracen	< 0.030	mg/kg Ts	30%	SS-ISO 18287:2008, mod	a)
Fluoranten	< 0.030	mg/kg Ts	30%	SS-ISO 18287:2008, mod	a)
Pyren	< 0.030	mg/kg Ts	25%	SS-ISO 18287:2008, mod	a)
Benso(g,h,i)perylen	< 0.030	mg/kg Ts	40%	SS-ISO 18287:2008, mod	a)
Summa PAH med låg molekylvikt	< 0.045	mg/kg Ts		Beräknad från analyserad halt	a)
Summa PAH med medelhög molekylvikt	< 0.075	mg/kg Ts		Beräknad från analyserad halt	a)
Summa PAH med hög molekylvikt	< 0.11	mg/kg Ts		Beräknad från analyserad halt	a)
Summa cancerogena PAH	< 0.090	mg/kg Ts		Beräknad från analyserad halt	a)
Summa övriga PAH	< 0.14	mg/kg Ts		Beräknad från analyserad halt	a)
Summa totala PAH16	< 0.23	mg/kg Ts		Beräknad från analyserad halt	a)
Arsenik As	< 2.4	mg/kg Ts	25%	SS 28311:2017mod/SS-EN ISO 11885:2009	a)
Barium Ba	18	mg/kg Ts	25%	SS 28311:2017mod/SS-EN ISO 11885:2009	a)
Bly Pb	5.7	mg/kg Ts	25%	SS 28311:2017mod/SS-EN ISO 11885:2009	a)
Kadmium Cd	< 0.20	mg/kg Ts	25%	SS 28311:2017mod/SS-EN ISO 11885:2009	a)
Kobolt Co	4.0	mg/kg Ts	30%	SS 28311:2017mod/SS-EN ISO 11885:2009	a)
Koppar Cu	20	mg/kg Ts	25%	SS 28311:2017mod/SS-EN ISO 11885:2009	a)
Krom Cr	17	mg/kg Ts	25%	SS 28311:2017mod/SS-EN ISO 11885:2009	a)
Kvicksilver Hg	< 0.012	mg/kg Ts	35%	SS 28311:2017mod/SS-EN ISO 17852:2008mod	a)
Nickel Ni	12	mg/kg Ts	25%	SS 28311:2017mod/SS-EN ISO 11885:2009	a)
Vanadin V	12	mg/kg Ts	25%	SS 28311:2017mod/SS-EN ISO 11885:2009	a)
Zink Zn	12	mg/kg Ts	25%	SS 28311:2017mod/SS-EN ISO 11885:2009	a)

Utförande laboratorium/underleverantör:

a) Eurofins Environment Testing Sweden AB, SWEDEN, ISO/IEC 17025:2017 SWEDAC 1125

Förklaringar

Laboriet/laboratorierna är ackrediterade av respektive lands ackrediteringsorgan. Ej ackrediterade analyser är markerade med *

AR-003v61

Mätosäkerheten, om inget annat anges, redovisas som utvidgad mätosäkerhet med täckningsfaktor 2. Mätosäkerheten kan anges som avvikelser i % (+/-) av redovisad halt eller i absoluta tal (+/-) av redovisad halt. Angiven mätosäkerhet visas i samma enhet som resultatet om inget annat anges. Undantag relaterat till analyser utförda utanför Sverige kan förekomma. Ytterligare upplysningar samt mätosäkerhet och detektionsnivåer för mikrobiologiska analyser lämnas på begäran.

Sida 2 av 3

Denna rapport får endast återges i sin helhet, om inte utförande laboratorium i förväg skriftligen godkänt annat. Resultaten relaterar endast till det insända provet såsom de har mottagits.

Paola Rydell, Rapportansvarig

Denna rapport är elektroniskt validerad och signerad.

Förklaringar

Laboratoriet/laboratorierna är ackrediterade av respektive lands ackrediteringsorgan. Ej ackrediterade analyser är markerade med *

Mätosäkerheten, om inget annat anges, redovisas som utvidgad mätosäkerhet med täckningsfaktor 2. Mätosäkerheten kan anges som avvikelse i % (+/-) av redovisad halt eller i absoluta tal (+/-) av redovisad halt. Angiven mätosäkerhet visas i samma enhet som resultatet om inget annat anges. Undantag relaterat till analyser utförda utanför Sverige kan förekomma. Ytterligare upplysningar samt mätosäkerhet och detektionsnivåer för mikrobiologiska analyser lämnas på begäran.

AR-003v61

Denna rapport får endast återges i sin helhet, om inte utförande laboratorium i förväg skriftligen godkänt annat. Resultaten relaterar endast till det insända provet såsom de har mottagits.

Pontarius AB
 Karisma Patel
 Götgatan 15
 411 05 GÖTEBORG

AR-23-SL-030326-01
EUSELI2-01116965

Kundnummer: SL7628400

Analysrapport

Provnummer:	177-2023-02170420	Djup (m)	1-2
Provbeskrivning:		Provtagningsdatum	2023-02-13
Matris:	Jord	Provtagare	Kariskma Patel
Provet ankom:	2023-02-16		
Utskriftsdatum:	2023-02-21		
Analyserna påbörjades:	2023-02-16		
Provmärkning:	MP06:2		
Provtagningsplats:	Läreda 436:3		

Analys	Resultat	Enhet	Mäto.	Metod/ref	
Torrsubstans	88.3	%	10%	SS-EN 12880:2000 mod.	a)
Bensen	< 0.0035	mg/kg Ts	30%	EPA 5021, Intern metod	a)
Toluen	< 0.10	mg/kg Ts	35%	EPA 5021, Intern metod	a)
Etylbensen	< 0.10	mg/kg Ts	30%	EPA 5021, Intern metod	a)
m/p/o-Xylen	< 0.10	mg/kg Ts	35%	EPA 5021, Intern metod	a)
Summa TEX	< 0.20	mg/kg Ts	30%	Beräknad från analyserad halt	a)
Alifater >C5-C8	< 5.0	mg/kg Ts	35%	SPI 2011	a)
Alifater >C8-C10	< 3.0	mg/kg Ts	35%	SPI 2011	a)
Alifater >C10-C12	< 5.0	mg/kg Ts	30%	SPI 2011	a)
Alifater >C12-C16	< 5.0	mg/kg Ts	30%	SPI 2011	a)
Summa Alifater >C5-C16	< 9.0	mg/kg Ts		Beräknad från analyserad halt	a)
Alifater >C16-C35	< 10	mg/kg Ts	30%	SPI 2011	a)
Aromater >C8-C10	< 4.0	mg/kg Ts	40%	SPI 2011	a)
Aromater >C10-C16	< 0.90	mg/kg Ts	35%	SPI 2011	a)
Metylkysener/Metylbenso(a)antracener	< 0.50	mg/kg Ts	30%	SIS: TK 535 N 012	a)
Metylpyrener/Metylfluorantener	< 0.50	mg/kg Ts	35%	SIS: TK 535 N 012	a)
Summa Aromater >C16-C35	< 0.50	mg/kg Ts	25%	SIS: TK 535 N 012	a)
Oljetyp < C10	Utgår				a)*
Oljetyp > C10	Utgår				a)*
Benso(a)antracen	< 0.030	mg/kg Ts	30%	SS-ISO 18287:2008, mod	a)
Krysen	< 0.030	mg/kg Ts	35%	SS-ISO 18287:2008, mod	a)
Benso(b,k)fluoranten	< 0.030	mg/kg Ts	40%	SS-ISO 18287:2008, mod	a)
Benso(a)pyren	< 0.030	mg/kg Ts	35%	SS-ISO 18287:2008, mod	a)

Förklaringar

Laboratoriet/laboratorierna är ackrediterade av respektive lands ackrediteringsorgan. Ej ackrediterade analyser är markerade med *

AR-003v61

Mätosäkerheten, om inget annat anges, redovisas som utvidgad mätosäkerhet med täckningsfaktor 2. Mätosäkerheten kan anges som avvikelser i % (+/-) av redovisad halt eller i absoluta tal (+/-) av redovisad halt. Angiven mätosäkerhet visas i samma enhet som resultatet om inget annat anges. Undantag relaterat till analyser utförda utanför Sverige kan förekomma. Ytterligare upplysningar samt mätosäkerhet och detektionsnivåer för mikrobiologiska analyser lämnas på begäran.

Sida 1 av 3

Denna rapport får endast återges i sin helhet, om inte utförande laboratorium i förväg skriftligen godkänt annat. Resultaten relaterar endast till det insända provet såsom de har mottagits.

Indeno(1,2,3-cd)pyren	< 0.030	mg/kg Ts	35%	SS-ISO 18287:2008, mod	a)
Dibenso(a,h)antracen	< 0.030	mg/kg Ts	30%	SS-ISO 18287:2008, mod	a)
Naftalen	< 0.030	mg/kg Ts	30%	SS-ISO 18287:2008, mod	a)
Acenaftylen	< 0.030	mg/kg Ts	50%	SS-ISO 18287:2008, mod	a)
Acenaften	< 0.030	mg/kg Ts	40%	SS-ISO 18287:2008, mod	a)
Fluoren	< 0.030	mg/kg Ts	35%	SS-ISO 18287:2008, mod	a)
Fenantren	< 0.030	mg/kg Ts	30%	SS-ISO 18287:2008, mod	a)
Antracen	< 0.030	mg/kg Ts	30%	SS-ISO 18287:2008, mod	a)
Fluoranten	< 0.030	mg/kg Ts	30%	SS-ISO 18287:2008, mod	a)
Pyren	< 0.030	mg/kg Ts	25%	SS-ISO 18287:2008, mod	a)
Benso(g,h,i)perylen	< 0.030	mg/kg Ts	40%	SS-ISO 18287:2008, mod	a)
Summa PAH med låg molekylvikt	< 0.045	mg/kg Ts		Beräknad från analyserad halt	a)
Summa PAH med medelhög molekylvikt	< 0.075	mg/kg Ts		Beräknad från analyserad halt	a)
Summa PAH med hög molekylvikt	< 0.11	mg/kg Ts		Beräknad från analyserad halt	a)
Summa cancerogena PAH	< 0.090	mg/kg Ts		Beräknad från analyserad halt	a)
Summa övriga PAH	< 0.14	mg/kg Ts		Beräknad från analyserad halt	a)
Summa totala PAH16	< 0.23	mg/kg Ts		Beräknad från analyserad halt	a)
Arsenik As	< 2.1	mg/kg Ts	25%	SS 28311:2017mod/SS-EN ISO 11885:2009	a)
Barium Ba	16	mg/kg Ts	25%	SS 28311:2017mod/SS-EN ISO 11885:2009	a)
Bly Pb	2.8	mg/kg Ts	25%	SS 28311:2017mod/SS-EN ISO 11885:2009	a)
Kadmium Cd	< 0.20	mg/kg Ts	25%	SS 28311:2017mod/SS-EN ISO 11885:2009	a)
Kobolt Co	2.9	mg/kg Ts	30%	SS 28311:2017mod/SS-EN ISO 11885:2009	a)
Koppar Cu	3.2	mg/kg Ts	25%	SS 28311:2017mod/SS-EN ISO 11885:2009	a)
Krom Cr	4.2	mg/kg Ts	25%	SS 28311:2017mod/SS-EN ISO 11885:2009	a)
Kvicksilver Hg	< 0.011	mg/kg Ts	35%	SS 28311:2017mod/SS-EN ISO 17852:2008mod	a)
Nickel Ni	3.5	mg/kg Ts	25%	SS 28311:2017mod/SS-EN ISO 11885:2009	a)
Vanadin V	11	mg/kg Ts	25%	SS 28311:2017mod/SS-EN ISO 11885:2009	a)
Zink Zn	10	mg/kg Ts	25%	SS 28311:2017mod/SS-EN ISO 11885:2009	a)

Utförande laboratorium/underleverantör:

a) Eurofins Environment Testing Sweden AB, SWEDEN, ISO/IEC 17025:2017 SWEDAC 1125

Förklaringar

Laboratoriet/laboratorierna är ackrediterade av respektive lands ackrediteringsorgan. Ej ackrediterade analyser är markerade med *

AR-003v61

Mätosäkerheten, om inget annat anges, redovisas som utvidgad mätosäkerhet med täckningsfaktor 2. Mätosäkerheten kan anges som avvikelser i % (+/-) av redovisad halt eller i absoluta tal (+/-) av redovisad halt. Angiven mätosäkerhet visas i samma enhet som resultatet om inget annat anges. Undantag relaterat till analyser utförda utanför Sverige kan förekomma. Ytterligare upplysningar samt mätosäkerhet och detektionsnivåer för mikrobiologiska analyser lämnas på begäran.

Sida 2 av 3

Denna rapport får endast återges i sin helhet, om inte utförande laboratorium i förväg skriftligen godkänt annat. Resultaten relaterar endast till det insända provet såsom de har mottagits.

Paola Rydell, Rapportansvarig

Denna rapport är elektroniskt validerad och signerad.

Förklaringar

Laboratoriet/laboratorierna är ackrediterade av respektive lands ackrediteringsorgan. Ej ackrediterade analyser är markerade med *

Mätosäkerheten, om inget annat anges, redovisas som utvidgad mätosäkerhet med täckningsfaktor 2. Mätosäkerheten kan anges som avvikelse i % (+/-) av redovisad halt eller i absoluta tal (+/-) av redovisad halt. Angiven mätosäkerhet visas i samma enhet som resultatet om inget annat anges. Undantag relaterat till analyser utförda utanför Sverige kan förekomma. Ytterligare upplysningar samt mätosäkerhet och detektionsnivåer för mikrobiologiska analyser lämnas på begäran.

AR-003v61

Denna rapport får endast återges i sin helhet, om inte utförande laboratorium i förväg skriftligen godkänt annat. Resultaten relaterar endast till det insända provet såsom de har mottagits.

Pontarius AB
Karisma Patel
Götgatan 15
411 05 GÖTEBORG

AR-23-SL-030359-01

EUSELI2-01116965

Kundnummer: SL7628400

Analysrapport

Provnummer:	177-2023-02170421	Djup (m)	0-1
Provbeskrivning:		Provtagningsdatum	2023-02-13
Matris:	Jord	Provtagare	Kariskma Patel
Provet ankom:	2023-02-16		
Utskriftsdatum:	2023-02-21		
Analyserna påbörjades:	2023-02-16		
Provmärkning:	MP07:1		
Provtagningsplats:	Läreda 436:3		

Analys	Resultat	Enhet	Mäto.	Metod/ref	
Torrsubstans	78.0	%	10%	SS-EN 12880:2000 mod.	a)
Bensen	< 0.0035	mg/kg Ts	30%	EPA 5021, Intern metod	a)
Toluen	< 0.10	mg/kg Ts	35%	EPA 5021, Intern metod	a)
Etylbensen	< 0.10	mg/kg Ts	30%	EPA 5021, Intern metod	a)
m/p/o-Xylen	< 0.10	mg/kg Ts	35%	EPA 5021, Intern metod	a)
Summa TEX	< 0.20	mg/kg Ts	30%	Beräknad från analyserad halt	a)
Alifater >C5-C8	< 5.0	mg/kg Ts	35%	SPI 2011	a)
Alifater >C8-C10	< 3.0	mg/kg Ts	35%	SPI 2011	a)
Alifater >C10-C12	< 5.0	mg/kg Ts	30%	SPI 2011	a)
Alifater >C12-C16	< 5.0	mg/kg Ts	30%	SPI 2011	a)
Summa Alifater >C5-C16	< 9.0	mg/kg Ts		Beräknad från analyserad halt	a)
Alifater >C16-C35	< 10	mg/kg Ts	30%	SPI 2011	a)
Aromater >C8-C10	< 4.0	mg/kg Ts	40%	SPI 2011	a)
Aromater >C10-C16	< 0.90	mg/kg Ts	35%	SPI 2011	a)
Metylkysener/Metylbenso(a)antracener	< 0.50	mg/kg Ts	30%	SIS: TK 535 N 012	a)
Metylpyrener/Metylfluorantener	< 0.50	mg/kg Ts	35%	SIS: TK 535 N 012	a)
Summa Aromater >C16-C35	< 0.50	mg/kg Ts	25%	SIS: TK 535 N 012	a)
Oljetyp < C10	Utgår				a)*
Oljetyp > C10	Utgår				a)*
Benso(a)antracen	< 0.030	mg/kg Ts	30%	SS-ISO 18287:2008, mod	a)
Krysen	< 0.030	mg/kg Ts	35%	SS-ISO 18287:2008, mod	a)
Benso(b,k)fluoranten	< 0.030	mg/kg Ts	40%	SS-ISO 18287:2008, mod	a)
Benso(a)pyren	< 0.030	mg/kg Ts	35%	SS-ISO 18287:2008, mod	a)

Förklaringar

Laboratoriet/laboratorierna är ackrediterade av respektive lands ackrediteringsorgan. Ej ackrediterade analyser är markerade med *

AR-003v61

Mätosäkerheten, om inget annat anges, redovisas som utvidgad mätosäkerhet med täckningsfaktor 2. Mätosäkerheten kan anges som avvikelser i % (+/-) av redovisad halt eller i absoluta tal (+/-) av redovisad halt. Angiven mätosäkerhet visas i samma enhet som resultatet om inget annat anges. Undantag relaterat till analyser utförda utanför Sverige kan förekomma. Ytterligare upplysningar samt mätosäkerhet och detektionsnivåer för mikrobiologiska analyser lämnas på begäran.

Sida 1 av 3

Denna rapport får endast återges i sin helhet, om inte utförande laboratorium i förväg skriftligen godkänt annat. Resultaten relaterar endast till det insända provet såsom de har mottagits.

Indeno(1,2,3-cd)pyren	< 0.030	mg/kg Ts	35%	SS-ISO 18287:2008, mod	a)
Dibenso(a,h)antracen	< 0.030	mg/kg Ts	30%	SS-ISO 18287:2008, mod	a)
Naftalen	< 0.030	mg/kg Ts	30%	SS-ISO 18287:2008, mod	a)
Acenaftylen	< 0.030	mg/kg Ts	50%	SS-ISO 18287:2008, mod	a)
Acenaften	< 0.030	mg/kg Ts	40%	SS-ISO 18287:2008, mod	a)
Fluoren	< 0.030	mg/kg Ts	35%	SS-ISO 18287:2008, mod	a)
Fenantren	< 0.030	mg/kg Ts	30%	SS-ISO 18287:2008, mod	a)
Antracen	< 0.030	mg/kg Ts	30%	SS-ISO 18287:2008, mod	a)
Fluoranten	< 0.030	mg/kg Ts	30%	SS-ISO 18287:2008, mod	a)
Pyren	< 0.030	mg/kg Ts	25%	SS-ISO 18287:2008, mod	a)
Benso(g,h,i)perylen	< 0.030	mg/kg Ts	40%	SS-ISO 18287:2008, mod	a)
Summa PAH med låg molekylvikt	< 0.045	mg/kg Ts		Beräknad från analyserad halt	a)
Summa PAH med medelhög molekylvikt	< 0.075	mg/kg Ts		Beräknad från analyserad halt	a)
Summa PAH med hög molekylvikt	< 0.11	mg/kg Ts		Beräknad från analyserad halt	a)
Summa cancerogena PAH	< 0.090	mg/kg Ts		Beräknad från analyserad halt	a)
Summa övriga PAH	< 0.14	mg/kg Ts		Beräknad från analyserad halt	a)
Summa totala PAH16	< 0.23	mg/kg Ts		Beräknad från analyserad halt	a)
Arsenik As	< 2.4	mg/kg Ts	25%	SS 28311:2017mod/SS-EN ISO 11885:2009	a)
Barium Ba	9.2	mg/kg Ts	25%	SS 28311:2017mod/SS-EN ISO 11885:2009	a)
Bly Pb	4.3	mg/kg Ts	25%	SS 28311:2017mod/SS-EN ISO 11885:2009	a)
Kadmium Cd	< 0.20	mg/kg Ts	25%	SS 28311:2017mod/SS-EN ISO 11885:2009	a)
Kobolt Co	1.6	mg/kg Ts	30%	SS 28311:2017mod/SS-EN ISO 11885:2009	a)
Koppar Cu	2.3	mg/kg Ts	25%	SS 28311:2017mod/SS-EN ISO 11885:2009	a)
Krom Cr	4.0	mg/kg Ts	25%	SS 28311:2017mod/SS-EN ISO 11885:2009	a)
Kvicksilver Hg	0.028	mg/kg Ts	35%	SS 28311:2017mod/SS-EN ISO 17852:2008mod	a)
Nickel Ni	1.7	mg/kg Ts	25%	SS 28311:2017mod/SS-EN ISO 11885:2009	a)
Vanadin V	15	mg/kg Ts	25%	SS 28311:2017mod/SS-EN ISO 11885:2009	a)
Zink Zn	7.9	mg/kg Ts	25%	SS 28311:2017mod/SS-EN ISO 11885:2009	a)

Utförande laboratorium/underleverantör:

a) Eurofins Environment Testing Sweden AB, SWEDEN, ISO/IEC 17025:2017 SWEDAC 1125

Förklaringar

Laboratoriet/laboratorierna är ackrediterade av respektive lands ackrediteringsorgan. Ej ackrediterade analyser är markerade med *

AR-003v61

Mätosäkerheten, om inget annat anges, redovisas som utvidgad mätosäkerhet med täckningsfaktor 2. Mätosäkerheten kan anges som avvikelser i % (+/-) av redovisad halt eller i absoluta tal (+/-) av redovisad halt. Angiven mätosäkerhet visas i samma enhet som resultatet om inget annat anges. Undantag relaterat till analyser utförda utanför Sverige kan förekomma. Ytterligare upplysningar samt mätosäkerhet och detektionsnivåer för mikrobiologiska analyser lämnas på begäran.

Sida 2 av 3

Denna rapport får endast återges i sin helhet, om inte utförande laboratorium i förväg skriftligen godkänt annat. Resultaten relaterar endast till det insända provet såsom de har mottagits.

Paola Rydell, Rapportansvarig

Denna rapport är elektroniskt validerad och signerad.

Förklaringar

Laboratoriet/laboratorierna är ackrediterade av respektive lands ackrediteringsorgan. Ej ackrediterade analyser är markerade med *

Mätosäkerheten, om inget annat anges, redovisas som utvidgad mätosäkerhet med täckningsfaktor 2. Mätosäkerheten kan anges som avvikelse i % (+/-) av redovisad halt eller i absoluta tal (+/-) av redovisad halt. Angiven mätosäkerhet visas i samma enhet som resultatet om inget annat anges. Undantag relaterat till analyser utförda utanför Sverige kan förekomma. Ytterligare upplysningar samt mätosäkerhet och detektionsnivåer för mikrobiologiska analyser lämnas på begäran.

AR-003v61

Denna rapport får endast återges i sin helhet, om inte utförande laboratorium i förväg skriftligen godkänt annat. Resultaten relaterar endast till det insända provet såsom de har mottagits.

Pontarius AB
Karisma Patel
Götgatan 15
411 05 GÖTEBORG

AR-23-SL-030327-01

EUSELI2-01116965

Kundnummer: SL7628400

Analysrapport

Provnummer:	177-2023-02170422	Djup (m)	1-1,5
Provbeskrivning:		Provtagningsdatum	2023-02-13
Matris:	Jord	Provtagare	Kariskma Patel
Provet ankom:	2023-02-16		
Utskriftsdatum:	2023-02-21		
Analyserna påbörjades:	2023-02-16		
Provmärkning:	MP07:2		
Provtagningsplats:	Läreda 436:3		

Analys	Resultat	Enhet	Mäto.	Metod/ref	
Torrsubstans	89.1	%	10%	SS-EN 12880:2000 mod.	a)
Bensen	< 0.0035	mg/kg Ts	30%	EPA 5021, Intern metod	a)
Toluen	< 0.10	mg/kg Ts	35%	EPA 5021, Intern metod	a)
Etylbensen	< 0.10	mg/kg Ts	30%	EPA 5021, Intern metod	a)
m/p/o-Xylen	< 0.10	mg/kg Ts	35%	EPA 5021, Intern metod	a)
Summa TEX	< 0.20	mg/kg Ts	30%	Beräknad från analyserad halt	a)
Alifater >C5-C8	< 5.0	mg/kg Ts	35%	SPI 2011	a)
Alifater >C8-C10	< 3.0	mg/kg Ts	35%	SPI 2011	a)
Alifater >C10-C12	< 5.0	mg/kg Ts	30%	SPI 2011	a)
Alifater >C12-C16	< 5.0	mg/kg Ts	30%	SPI 2011	a)
Summa Alifater >C5-C16	< 9.0	mg/kg Ts		Beräknad från analyserad halt	a)
Alifater >C16-C35	< 10	mg/kg Ts	30%	SPI 2011	a)
Aromater >C8-C10	< 4.0	mg/kg Ts	40%	SPI 2011	a)
Aromater >C10-C16	< 0.90	mg/kg Ts	35%	SPI 2011	a)
Metylkrysoener/Metylbenso(a)antracener	< 0.50	mg/kg Ts	30%	SIS: TK 535 N 012	a)
Metylpyrener/Metylfluorantener	< 0.50	mg/kg Ts	35%	SIS: TK 535 N 012	a)
Summa Aromater >C16-C35	< 0.50	mg/kg Ts	25%	SIS: TK 535 N 012	a)
Oljetyp < C10	Utgår				a)*
Oljetyp > C10	Utgår				a)*
Benso(a)antracen	< 0.030	mg/kg Ts	30%	SS-ISO 18287:2008, mod	a)
Krysen	< 0.030	mg/kg Ts	35%	SS-ISO 18287:2008, mod	a)
Benso(b,k)fluoranten	< 0.030	mg/kg Ts	40%	SS-ISO 18287:2008, mod	a)
Benso(a)pyren	< 0.030	mg/kg Ts	35%	SS-ISO 18287:2008, mod	a)

Förklaringar

Laboratoriet/laboratorierna är ackrediterade av respektive lands ackrediteringsorgan. Ej ackrediterade analyser är markerade med *

AR-003v61

Mätosäkerheten, om inget annat anges, redovisas som utvidgad mätosäkerhet med täckningsfaktor 2. Mätosäkerheten kan anges som avvikelser i % (+/-) av redovisad halt eller i absoluta tal (+/-) av redovisad halt. Angiven mätosäkerhet visas i samma enhet som resultatet om inget annat anges. Undantag relaterat till analyser utförda utanför Sverige kan förekomma. Ytterligare upplysningar samt mätosäkerhet och detektionsnivåer för mikrobiologiska analyser lämnas på begäran.

Sida 1 av 3

Denna rapport får endast återges i sin helhet, om inte utförande laboratorium i förväg skriftligen godkänt annat. Resultaten relaterar endast till det insända provet såsom de har mottagits.

Indeno(1,2,3-cd)pyren	< 0.030	mg/kg Ts	35%	SS-ISO 18287:2008, mod	a)
Dibenso(a,h)antracen	< 0.030	mg/kg Ts	30%	SS-ISO 18287:2008, mod	a)
Naftalen	< 0.030	mg/kg Ts	30%	SS-ISO 18287:2008, mod	a)
Acenaftylen	< 0.030	mg/kg Ts	50%	SS-ISO 18287:2008, mod	a)
Acenaften	< 0.030	mg/kg Ts	40%	SS-ISO 18287:2008, mod	a)
Fluoren	< 0.030	mg/kg Ts	35%	SS-ISO 18287:2008, mod	a)
Fenantren	< 0.030	mg/kg Ts	30%	SS-ISO 18287:2008, mod	a)
Antracen	< 0.030	mg/kg Ts	30%	SS-ISO 18287:2008, mod	a)
Fluoranten	< 0.030	mg/kg Ts	30%	SS-ISO 18287:2008, mod	a)
Pyren	< 0.030	mg/kg Ts	25%	SS-ISO 18287:2008, mod	a)
Benso(g,h,i)perylen	< 0.030	mg/kg Ts	40%	SS-ISO 18287:2008, mod	a)
Summa PAH med låg molekylvikt	< 0.045	mg/kg Ts		Beräknad från analyserad halt	a)
Summa PAH med medelhög molekylvikt	< 0.075	mg/kg Ts		Beräknad från analyserad halt	a)
Summa PAH med hög molekylvikt	< 0.11	mg/kg Ts		Beräknad från analyserad halt	a)
Summa cancerogena PAH	< 0.090	mg/kg Ts		Beräknad från analyserad halt	a)
Summa övriga PAH	< 0.14	mg/kg Ts		Beräknad från analyserad halt	a)
Summa totala PAH16	< 0.23	mg/kg Ts		Beräknad från analyserad halt	a)
Arsenik As	< 2.1	mg/kg Ts	25%	SS 28311:2017mod/SS-EN ISO 11885:2009	a)
Barium Ba	19	mg/kg Ts	25%	SS 28311:2017mod/SS-EN ISO 11885:2009	a)
Bly Pb	2.5	mg/kg Ts	25%	SS 28311:2017mod/SS-EN ISO 11885:2009	a)
Kadmium Cd	< 0.20	mg/kg Ts	25%	SS 28311:2017mod/SS-EN ISO 11885:2009	a)
Kobolt Co	2.7	mg/kg Ts	30%	SS 28311:2017mod/SS-EN ISO 11885:2009	a)
Koppar Cu	9.6	mg/kg Ts	25%	SS 28311:2017mod/SS-EN ISO 11885:2009	a)
Krom Cr	5.8	mg/kg Ts	25%	SS 28311:2017mod/SS-EN ISO 11885:2009	a)
Kvicksilver Hg	< 0.011	mg/kg Ts	35%	SS 28311:2017mod/SS-EN ISO 17852:2008mod	a)
Nickel Ni	5.4	mg/kg Ts	25%	SS 28311:2017mod/SS-EN ISO 11885:2009	a)
Vanadin V	9.4	mg/kg Ts	25%	SS 28311:2017mod/SS-EN ISO 11885:2009	a)
Zink Zn	13	mg/kg Ts	25%	SS 28311:2017mod/SS-EN ISO 11885:2009	a)

Utförande laboratorium/underleverantör:

a) Eurofins Environment Testing Sweden AB, SWEDEN, ISO/IEC 17025:2017 SWEDAC 1125

Förklaringar

Laboratoriet/laboratorierna är ackrediterade av respektive lands ackrediteringsorgan. Ej ackrediterade analyser är markerade med *

AR-003v61

Mätosäkerheten, om inget annat anges, redovisas som utvidgad mätosäkerhet med täckningsfaktor 2. Mätosäkerheten kan anges som avvikelser i % (+/-) av redovisad halt eller i absoluta tal (+/-) av redovisad halt. Angiven mätosäkerhet visas i samma enhet som resultatet om inget annat anges. Undantag relaterat till analyser utförda utanför Sverige kan förekomma. Ytterligare upplysningar samt mätosäkerhet och detektionsnivåer för mikrobiologiska analyser lämnas på begäran.

Sida 2 av 3

Denna rapport får endast återges i sin helhet, om inte utförande laboratorium i förväg skriftligen godkänt annat. Resultaten relaterar endast till det insända provet såsom de har mottagits.

Paola Rydell, Rapportansvarig

Denna rapport är elektroniskt validerad och signerad.

Förklaringar

Laboratoriet/laboratorierna är ackrediterade av respektive lands ackrediteringsorgan. Ej ackrediterade analyser är markerade med *

Mätosäkerheten, om inget annat anges, redovisas som utvidgad mätosäkerhet med täckningsfaktor 2. Mätosäkerheten kan anges som avvikelse i % (+/-) av redovisad halt eller i absoluta tal (+/-) av redovisad halt. Angiven mätosäkerhet visas i samma enhet som resultatet om inget annat anges. Undantag relaterat till analyser utförda utanför Sverige kan förekomma. Ytterligare upplysningar samt mätosäkerhet och detektionsnivåer för mikrobiologiska analyser lämnas på begäran.

AR-003v61

Denna rapport får endast återges i sin helhet, om inte utförande laboratorium i förväg skriftligen godkänt annat. Resultaten relaterar endast till det insända provet såsom de har mottagits.

Pontarius AB
Karisma Patel
Götgatan 15
411 05 GÖTEBORG

AR-23-SL-030328-01

EUSELI2-01116965

Kundnummer: SL7628400

Analysrapport

Provnummer:	177-2023-02170423	Djup (m)	0-1
Provbeskrivning:		Provtagningsdatum	2023-02-13
Matris:	Jord	Provtagare	Kariskma Patel
Provet ankom:	2023-02-16		
Utskriftsdatum:	2023-02-21		
Analyserna påbörjades:	2023-02-16		
Provmärkning:	MP08:1		
Provtagningsplats:	Läreda 436:3		

Analys	Resultat	Enhet	Mäto.	Metod/ref	
Torrsubstans	77.0	%	10%	SS-EN 12880:2000 mod.	a)
Bensen	< 0.0035	mg/kg Ts	30%	EPA 5021, Intern metod	a)
Toluen	< 0.10	mg/kg Ts	35%	EPA 5021, Intern metod	a)
Etylbensen	< 0.10	mg/kg Ts	30%	EPA 5021, Intern metod	a)
m/p/o-Xylen	< 0.10	mg/kg Ts	35%	EPA 5021, Intern metod	a)
Summa TEX	< 0.20	mg/kg Ts	30%	Beräknad från analyserad halt	a)
Alifater >C5-C8	< 5.0	mg/kg Ts	35%	SPI 2011	a)
Alifater >C8-C10	< 3.0	mg/kg Ts	35%	SPI 2011	a)
Alifater >C10-C12	< 5.0	mg/kg Ts	30%	SPI 2011	a)
Alifater >C12-C16	< 5.0	mg/kg Ts	30%	SPI 2011	a)
Summa Alifater >C5-C16	< 9.0	mg/kg Ts		Beräknad från analyserad halt	a)
Alifater >C16-C35	12	mg/kg Ts	30%	SPI 2011	a)
Aromater >C8-C10	< 4.0	mg/kg Ts	40%	SPI 2011	a)
Aromater >C10-C16	< 0.90	mg/kg Ts	35%	SPI 2011	a)
Metylkysener/Metylbenso(a)antracener	< 0.50	mg/kg Ts	30%	SIS: TK 535 N 012	a)
Metylpyrener/Metylfluorantener	< 0.50	mg/kg Ts	35%	SIS: TK 535 N 012	a)
Summa Aromater >C16-C35	< 0.50	mg/kg Ts	25%	SIS: TK 535 N 012	a)
Oljetyp < C10	Utgår				a)*
Oljetyp > C10	Ospec				a)*
Benso(a)antracen	< 0.030	mg/kg Ts	30%	SS-ISO 18287:2008, mod	a)
Krysen	< 0.030	mg/kg Ts	35%	SS-ISO 18287:2008, mod	a)
Benso(b,k)fluoranten	< 0.030	mg/kg Ts	40%	SS-ISO 18287:2008, mod	a)
Benso(a)pyren	< 0.030	mg/kg Ts	35%	SS-ISO 18287:2008, mod	a)

Förklaringar

Laboratoriet/laboratorierna är ackrediterade av respektive lands ackrediteringsorgan. Ej ackrediterade analyser är markerade med *

AR-003v61

Mätosäkerheten, om inget annat anges, redovisas som utvidgad mätosäkerhet med täckningsfaktor 2. Mätosäkerheten kan anges som avvikelser i % (+/-) av redovisad halt eller i absoluta tal (+/-) av redovisad halt. Angiven mätosäkerhet visas i samma enhet som resultatet om inget annat anges. Undantag relaterat till analyser utförda utanför Sverige kan förekomma. Ytterligare upplysningar samt mätosäkerhet och detektionsnivåer för mikrobiologiska analyser lämnas på begäran.

Sida 1 av 3

Denna rapport får endast återges i sin helhet, om inte utförande laboratorium i förväg skriftligen godkänt annat. Resultaten relaterar endast till det insända provet såsom de har mottagits.

Indeno(1,2,3-cd)pyren	< 0.030	mg/kg Ts	35%	SS-ISO 18287:2008, mod	a)
Dibenso(a,h)antracen	< 0.030	mg/kg Ts	30%	SS-ISO 18287:2008, mod	a)
Naftalen	< 0.030	mg/kg Ts	30%	SS-ISO 18287:2008, mod	a)
Acenaftylen	< 0.030	mg/kg Ts	50%	SS-ISO 18287:2008, mod	a)
Acenaften	< 0.030	mg/kg Ts	40%	SS-ISO 18287:2008, mod	a)
Fluoren	< 0.030	mg/kg Ts	35%	SS-ISO 18287:2008, mod	a)
Fenantren	< 0.030	mg/kg Ts	30%	SS-ISO 18287:2008, mod	a)
Antracen	< 0.030	mg/kg Ts	30%	SS-ISO 18287:2008, mod	a)
Fluoranten	< 0.030	mg/kg Ts	30%	SS-ISO 18287:2008, mod	a)
Pyren	< 0.030	mg/kg Ts	25%	SS-ISO 18287:2008, mod	a)
Benso(g,h,i)perylen	< 0.030	mg/kg Ts	40%	SS-ISO 18287:2008, mod	a)
Summa PAH med låg molekylvikt	< 0.045	mg/kg Ts		Beräknad från analyserad halt	a)
Summa PAH med medelhög molekylvikt	< 0.075	mg/kg Ts		Beräknad från analyserad halt	a)
Summa PAH med hög molekylvikt	< 0.11	mg/kg Ts		Beräknad från analyserad halt	a)
Summa cancerogena PAH	< 0.090	mg/kg Ts		Beräknad från analyserad halt	a)
Summa övriga PAH	< 0.14	mg/kg Ts		Beräknad från analyserad halt	a)
Summa totala PAH16	< 0.23	mg/kg Ts		Beräknad från analyserad halt	a)
Arsenik As	< 2.4	mg/kg Ts	25%	SS 28311:2017mod/SS-EN ISO 11885:2009	a)
Barium Ba	21	mg/kg Ts	25%	SS 28311:2017mod/SS-EN ISO 11885:2009	a)
Bly Pb	4.9	mg/kg Ts	25%	SS 28311:2017mod/SS-EN ISO 11885:2009	a)
Kadmium Cd	< 0.20	mg/kg Ts	25%	SS 28311:2017mod/SS-EN ISO 11885:2009	a)
Kobolt Co	5.7	mg/kg Ts	30%	SS 28311:2017mod/SS-EN ISO 11885:2009	a)
Koppar Cu	9.3	mg/kg Ts	25%	SS 28311:2017mod/SS-EN ISO 11885:2009	a)
Krom Cr	7.6	mg/kg Ts	25%	SS 28311:2017mod/SS-EN ISO 11885:2009	a)
Kvicksilver Hg	0.021	mg/kg Ts	35%	SS 28311:2017mod/SS-EN ISO 17852:2008mod	a)
Nickel Ni	3.9	mg/kg Ts	25%	SS 28311:2017mod/SS-EN ISO 11885:2009	a)
Vanadin V	29	mg/kg Ts	25%	SS 28311:2017mod/SS-EN ISO 11885:2009	a)
Zink Zn	19	mg/kg Ts	25%	SS 28311:2017mod/SS-EN ISO 11885:2009	a)

Utförande laboratorium/underleverantör:

a) Eurofins Environment Testing Sweden AB, SWEDEN, ISO/IEC 17025:2017 SWEDAC 1125

Förklaringar

Laboratoriet/laboratorierna är ackrediterade av respektive lands ackrediteringsorgan. Ej ackrediterade analyser är markerade med *

AR-003v61

Mätosäkerheten, om inget annat anges, redovisas som utvidgad mätosäkerhet med täckningsfaktor 2. Mätosäkerheten kan anges som avvikelse i % (+/-) av redovisad halt eller i absoluta tal (+/-) av redovisad halt. Angiven mätosäkerhet visas i samma enhet som resultatet om inget annat anges. Undantag relaterat till analyser utförda utanför Sverige kan förekomma. Ytterligare upplysningar samt mätosäkerhet och detektionsnivåer för mikrobiologiska analyser lämnas på begäran.

Sida 2 av 3

Denna rapport får endast återges i sin helhet, om inte utförande laboratorium i förväg skriftligen godkänt annat. Resultaten relaterar endast till det insända provet såsom de har mottagits.

Paola Rydell, Rapportansvarig

Denna rapport är elektroniskt validerad och signerad.

Förklaringar

Laboratoriet/laboratorierna är ackrediterade av respektive lands ackrediteringsorgan. Ej ackrediterade analyser är markerade med *

Mätosäkerheten, om inget annat anges, redovisas som utvidgad mätosäkerhet med täckningsfaktor 2. Mätosäkerheten kan anges som avvikelser i % (+/-) av redovisad halt eller i absoluta tal (+/-) av redovisad halt. Angiven mätosäkerhet visas i samma enhet som resultatet om inget annat anges. Undantag relaterat till analyser utförda utanför Sverige kan förekomma. Ytterligare upplysningar samt mätosäkerhet och detektionsnivåer för mikrobiologiska analyser lämnas på begäran.

AR-003v61

Denna rapport får endast återges i sin helhet, om inte utförande laboratorium i förväg skriftligen godkänt annat. Resultaten relaterar endast till det insända provet såsom de har mottagits.

Pontarius AB
 Karisma Patel
 Götgatan 15
 411 05 GÖTEBORG

AR-23-SL-030361-01
EUSELI2-01116965

Kundnummer: SL7628400

Analysrapport

Provnummer:	177-2023-02170424	Djup (m)	1-1,5
Provbeskrivning:		Provtagningsdatum	2023-02-13
Matris:	Jord	Provtagare	Kariskma Patel
Provet ankom:	2023-02-16		
Utskriftsdatum:	2023-02-21		
Analyserna påbörjades:	2023-02-16		
Provmärkning:	MP08:2		
Provtagningsplats:	Läreda 436:3		

Analys	Resultat	Enhet	Mäto.	Metod/ref	
Torrsubstans	87.5	%	10%	SS-EN 12880:2000 mod.	a)
Bensen	< 0.0035	mg/kg Ts	30%	EPA 5021, Intern metod	a)
Toluen	< 0.10	mg/kg Ts	35%	EPA 5021, Intern metod	a)
Etylbensen	< 0.10	mg/kg Ts	30%	EPA 5021, Intern metod	a)
m/p/o-Xylen	< 0.10	mg/kg Ts	35%	EPA 5021, Intern metod	a)
Summa TEX	< 0.20	mg/kg Ts	30%	Beräknad från analyserad halt	a)
Alifater >C5-C8	< 5.0	mg/kg Ts	35%	SPI 2011	a)
Alifater >C8-C10	< 3.0	mg/kg Ts	35%	SPI 2011	a)
Alifater >C10-C12	< 5.0	mg/kg Ts	30%	SPI 2011	a)
Alifater >C12-C16	< 5.0	mg/kg Ts	30%	SPI 2011	a)
Summa Alifater >C5-C16	< 9.0	mg/kg Ts		Beräknad från analyserad halt	a)
Alifater >C16-C35	< 10	mg/kg Ts	30%	SPI 2011	a)
Aromater >C8-C10	< 4.0	mg/kg Ts	40%	SPI 2011	a)
Aromater >C10-C16	< 0.90	mg/kg Ts	35%	SPI 2011	a)
Metylkysener/Metylbenso(a)antracener	< 0.50	mg/kg Ts	30%	SIS: TK 535 N 012	a)
Metylpyrener/Metylfluorantener	< 0.50	mg/kg Ts	35%	SIS: TK 535 N 012	a)
Summa Aromater >C16-C35	< 0.50	mg/kg Ts	25%	SIS: TK 535 N 012	a)
Oljetyp < C10	Utgår				a)*
Oljetyp > C10	Utgår				a)*
Benso(a)antracen	< 0.030	mg/kg Ts	30%	SS-ISO 18287:2008, mod	a)
Krysen	< 0.030	mg/kg Ts	35%	SS-ISO 18287:2008, mod	a)
Benso(b,k)fluoranten	< 0.030	mg/kg Ts	40%	SS-ISO 18287:2008, mod	a)
Benso(a)pyren	< 0.030	mg/kg Ts	35%	SS-ISO 18287:2008, mod	a)

Förklaringar

Laboratoriet/laboratorierna är ackrediterade av respektive lands ackrediteringsorgan. Ej ackrediterade analyser är markerade med *

AR-003v61

Mätosäkerheten, om inget annat anges, redovisas som utvidgad mätosäkerhet med täckningsfaktor 2. Mätosäkerheten kan anges som avvikelser i % (+/-) av redovisad halt eller i absoluta tal (+/-) av redovisad halt. Angiven mätosäkerhet visas i samma enhet som resultatet om inget annat anges. Undantag relaterat till analyser utförda utanför Sverige kan förekomma. Ytterligare upplysningar samt mätosäkerhet och detektionsnivåer för mikrobiologiska analyser lämnas på begäran.

Sida 1 av 3

Denna rapport får endast återges i sin helhet, om inte utförande laboratorium i förväg skriftligen godkänt annat. Resultaten relaterar endast till det insända provet såsom de har mottagits.

Indeno(1,2,3-cd)pyren	< 0.030	mg/kg Ts	35%	SS-ISO 18287:2008, mod	a)
Dibenso(a,h)antracen	< 0.030	mg/kg Ts	30%	SS-ISO 18287:2008, mod	a)
Naftalen	< 0.030	mg/kg Ts	30%	SS-ISO 18287:2008, mod	a)
Acenaftylen	< 0.030	mg/kg Ts	50%	SS-ISO 18287:2008, mod	a)
Acenaften	< 0.030	mg/kg Ts	40%	SS-ISO 18287:2008, mod	a)
Fluoren	< 0.030	mg/kg Ts	35%	SS-ISO 18287:2008, mod	a)
Fenantren	< 0.030	mg/kg Ts	30%	SS-ISO 18287:2008, mod	a)
Antracen	< 0.030	mg/kg Ts	30%	SS-ISO 18287:2008, mod	a)
Fluoranten	< 0.030	mg/kg Ts	30%	SS-ISO 18287:2008, mod	a)
Pyren	< 0.030	mg/kg Ts	25%	SS-ISO 18287:2008, mod	a)
Benso(g,h,i)perylen	< 0.030	mg/kg Ts	40%	SS-ISO 18287:2008, mod	a)
Summa PAH med låg molekylvikt	< 0.045	mg/kg Ts		Beräknad från analyserad halt	a)
Summa PAH med medelhög molekylvikt	< 0.075	mg/kg Ts		Beräknad från analyserad halt	a)
Summa PAH med hög molekylvikt	< 0.11	mg/kg Ts		Beräknad från analyserad halt	a)
Summa cancerogena PAH	< 0.090	mg/kg Ts		Beräknad från analyserad halt	a)
Summa övriga PAH	< 0.14	mg/kg Ts		Beräknad från analyserad halt	a)
Summa totala PAH16	< 0.23	mg/kg Ts		Beräknad från analyserad halt	a)
Arsenik As	< 2.1	mg/kg Ts	25%	SS 28311:2017mod/SS-EN ISO 11885:2009	a)
Barium Ba	19	mg/kg Ts	25%	SS 28311:2017mod/SS-EN ISO 11885:2009	a)
Bly Pb	2.8	mg/kg Ts	25%	SS 28311:2017mod/SS-EN ISO 11885:2009	a)
Kadmium Cd	< 0.20	mg/kg Ts	25%	SS 28311:2017mod/SS-EN ISO 11885:2009	a)
Kobolt Co	4.3	mg/kg Ts	30%	SS 28311:2017mod/SS-EN ISO 11885:2009	a)
Koppar Cu	9.1	mg/kg Ts	25%	SS 28311:2017mod/SS-EN ISO 11885:2009	a)
Krom Cr	14	mg/kg Ts	25%	SS 28311:2017mod/SS-EN ISO 11885:2009	a)
Kvicksilver Hg	< 0.011	mg/kg Ts	35%	SS 28311:2017mod/SS-EN ISO 17852:2008mod	a)
Nickel Ni	9.9	mg/kg Ts	25%	SS 28311:2017mod/SS-EN ISO 11885:2009	a)
Vanadin V	16	mg/kg Ts	25%	SS 28311:2017mod/SS-EN ISO 11885:2009	a)
Zink Zn	15	mg/kg Ts	25%	SS 28311:2017mod/SS-EN ISO 11885:2009	a)

Utförande laboratorium/underleverantör:

a) Eurofins Environment Testing Sweden AB, SWEDEN, ISO/IEC 17025:2017 SWEDAC 1125

Förklaringar

Laboratoriet/laboratorierna är ackrediterade av respektive lands ackrediteringsorgan. Ej ackrediterade analyser är markerade med *

AR-003v61

Mätosäkerheten, om inget annat anges, redovisas som utvidgad mätosäkerhet med täckningsfaktor 2. Mätosäkerheten kan anges som avvikelser i % (+/-) av redovisad halt eller i absoluta tal (+/-) av redovisad halt. Angiven mätosäkerhet visas i samma enhet som resultatet om inget annat anges. Undantag relaterat till analyser utförda utanför Sverige kan förekomma. Ytterligare upplysningar samt mätosäkerhet och detektionsnivåer för mikrobiologiska analyser lämnas på begäran.

Sida 2 av 3

Denna rapport får endast återges i sin helhet, om inte utförande laboratorium i förväg skriftligen godkänt annat. Resultaten relaterar endast till det insända provet såsom de har mottagits.

Paola Rydell, Rapportansvarig

Denna rapport är elektroniskt validerad och signerad.

Förklaringar

Laboratoriet/laboratorierna är ackrediterade av respektive lands ackrediteringsorgan. Ej ackrediterade analyser är markerade med *

Mätosäkerheten, om inget annat anges, redovisas som utvidgad mätosäkerhet med täckningsfaktor 2. Mätosäkerheten kan anges som avvikelser i % (+/-) av redovisad halt eller i absoluta tal (+/-) av redovisad halt. Angiven mätosäkerhet visas i samma enhet som resultatet om inget annat anges. Undantag relaterat till analyser utförda utanför Sverige kan förekomma. Ytterligare upplysningar samt mätosäkerhet och detektionsnivåer för mikrobiologiska analyser lämnas på begäran.

AR-003v61

Denna rapport får endast återges i sin helhet, om inte utförande laboratorium i förväg skriftligen godkänt annat. Resultaten relaterar endast till det insända provet såsom de har mottagits.

Pontarius AB
Karisma Patel
Götgatan 15
411 05 GÖTEBORG

AR-23-SL-030298-01

EUSELI2-01116965

Kundnummer: SL7628400

Analysrapport

Provnummer:	177-2023-02170425	Djup (m)	1-2
Provbeskrivning:		Provtagningsdatum	2023-02-13
Matris:	Jord	Provtagare	Kariskma Patel
Provet ankom:	2023-02-16		
Utskriftsdatum:	2023-02-21		
Analyserna påbörjades:	2023-02-16		
Provmärkning:	MP01:3		
Provtagningsplats:	Läreda 436:3		

Analys	Resultat	Enhet	Mäto.	Metod/ref	
Torrsubstans	79.9	%	10%	SS-EN 12880:2000 mod.	a)
Bensen	< 0.0035	mg/kg Ts	30%	EPA 5021, Intern metod	a)
Toluen	< 0.10	mg/kg Ts	35%	EPA 5021, Intern metod	a)
Etylbensen	< 0.10	mg/kg Ts	30%	EPA 5021, Intern metod	a)
m/p/o-Xylen	< 0.10	mg/kg Ts	35%	EPA 5021, Intern metod	a)
Summa TEX	< 0.20	mg/kg Ts	30%	Beräknad från analyserad halt	a)
Alifater >C5-C8	< 5.0	mg/kg Ts	35%	SPI 2011	a)
Alifater >C8-C10	< 3.0	mg/kg Ts	35%	SPI 2011	a)
Alifater >C10-C12	< 5.0	mg/kg Ts	30%	SPI 2011	a)
Alifater >C12-C16	< 5.0	mg/kg Ts	30%	SPI 2011	a)
Summa Alifater >C5-C16	< 9.0	mg/kg Ts		Beräknad från analyserad halt	a)
Alifater >C16-C35	< 10	mg/kg Ts	30%	SPI 2011	a)
Aromater >C8-C10	< 4.0	mg/kg Ts	40%	SPI 2011	a)
Aromater >C10-C16	< 0.90	mg/kg Ts	35%	SPI 2011	a)
Metylkysener/Metylbenso(a)antracener	< 0.50	mg/kg Ts	30%	SIS: TK 535 N 012	a)
Metylpyrener/Metylfluorantener	< 0.50	mg/kg Ts	35%	SIS: TK 535 N 012	a)
Summa Aromater >C16-C35	< 0.50	mg/kg Ts	25%	SIS: TK 535 N 012	a)
Oljetyp < C10	Utgår				a)*
Oljetyp > C10	Utgår				a)*
Benso(a)antracen	< 0.030	mg/kg Ts	30%	SS-ISO 18287:2008, mod	a)
Krysen	< 0.030	mg/kg Ts	35%	SS-ISO 18287:2008, mod	a)
Benso(b,k)fluoranten	< 0.030	mg/kg Ts	40%	SS-ISO 18287:2008, mod	a)
Benso(a)pyren	< 0.030	mg/kg Ts	35%	SS-ISO 18287:2008, mod	a)

Förklaringar

Laboratoriet/laboratorierna är ackrediterade av respektive lands ackrediteringsorgan. Ej ackrediterade analyser är markerade med *

AR-003v61

Mätosäkerheten, om inget annat anges, redovisas som utvidgad mätosäkerhet med täckningsfaktor 2. Mätosäkerheten kan anges som avvikelser i % (+/-) av redovisad halt eller i absoluta tal (+/-) av redovisad halt. Angiven mätosäkerhet visas i samma enhet som resultatet om inget annat anges. Undantag relaterat till analyser utförda utanför Sverige kan förekomma. Ytterligare upplysningar samt mätosäkerhet och detektionsnivåer för mikrobiologiska analyser lämnas på begäran.

Sida 1 av 3

Denna rapport får endast återges i sin helhet, om inte utförande laboratorium i förväg skriftligen godkänt annat. Resultaten relaterar endast till det insända provet såsom de har mottagits.

Indeno(1,2,3-cd)pyren	< 0.030	mg/kg Ts	35%	SS-ISO 18287:2008, mod	a)
Dibenso(a,h)antracen	< 0.030	mg/kg Ts	30%	SS-ISO 18287:2008, mod	a)
Naftalen	< 0.030	mg/kg Ts	30%	SS-ISO 18287:2008, mod	a)
Acenaftylen	< 0.030	mg/kg Ts	50%	SS-ISO 18287:2008, mod	a)
Acenaften	< 0.030	mg/kg Ts	40%	SS-ISO 18287:2008, mod	a)
Fluoren	< 0.030	mg/kg Ts	35%	SS-ISO 18287:2008, mod	a)
Fenantren	< 0.030	mg/kg Ts	30%	SS-ISO 18287:2008, mod	a)
Antracen	< 0.030	mg/kg Ts	30%	SS-ISO 18287:2008, mod	a)
Fluoranten	< 0.030	mg/kg Ts	30%	SS-ISO 18287:2008, mod	a)
Pyren	< 0.030	mg/kg Ts	25%	SS-ISO 18287:2008, mod	a)
Benso(g,h,i)perylen	< 0.030	mg/kg Ts	40%	SS-ISO 18287:2008, mod	a)
Summa PAH med låg molekylvikt	< 0.045	mg/kg Ts		Beräknad från analyserad halt	a)
Summa PAH med medelhög molekylvikt	< 0.075	mg/kg Ts		Beräknad från analyserad halt	a)
Summa PAH med hög molekylvikt	< 0.11	mg/kg Ts		Beräknad från analyserad halt	a)
Summa cancerogena PAH	< 0.090	mg/kg Ts		Beräknad från analyserad halt	a)
Summa övriga PAH	< 0.14	mg/kg Ts		Beräknad från analyserad halt	a)
Summa totala PAH16	< 0.23	mg/kg Ts		Beräknad från analyserad halt	a)
Arsenik As	< 2.3	mg/kg Ts	25%	SS 28311:2017mod/SS-EN ISO 11885:2009	a)
Barium Ba	12	mg/kg Ts	25%	SS 28311:2017mod/SS-EN ISO 11885:2009	a)
Bly Pb	2.4	mg/kg Ts	25%	SS 28311:2017mod/SS-EN ISO 11885:2009	a)
Kadmium Cd	< 0.20	mg/kg Ts	25%	SS 28311:2017mod/SS-EN ISO 11885:2009	a)
Kobolt Co	2.3	mg/kg Ts	30%	SS 28311:2017mod/SS-EN ISO 11885:2009	a)
Koppar Cu	4.1	mg/kg Ts	25%	SS 28311:2017mod/SS-EN ISO 11885:2009	a)
Krom Cr	5.1	mg/kg Ts	25%	SS 28311:2017mod/SS-EN ISO 11885:2009	a)
Kvicksilver Hg	< 0.012	mg/kg Ts	35%	SS 28311:2017mod/SS-EN ISO 17852:2008mod	a)
Nickel Ni	4.3	mg/kg Ts	25%	SS 28311:2017mod/SS-EN ISO 11885:2009	a)
Vanadin V	10	mg/kg Ts	25%	SS 28311:2017mod/SS-EN ISO 11885:2009	a)
Zink Zn	11	mg/kg Ts	25%	SS 28311:2017mod/SS-EN ISO 11885:2009	a)

Utförande laboratorium/underleverantör:

a) Eurofins Environment Testing Sweden AB, SWEDEN, ISO/IEC 17025:2017 SWEDAC 1125

Förklaringar

Laboratoriet/laboratorierna är ackrediterade av respektive lands ackrediteringsorgan. Ej ackrediterade analyser är markerade med *

AR-003v61

Mätosäkerheten, om inget annat anges, redovisas som utvidgad mätosäkerhet med täckningsfaktor 2. Mätosäkerheten kan anges som avvikelser i % (+/-) av redovisad halt eller i absoluta tal (+/-) av redovisad halt. Angiven mätosäkerhet visas i samma enhet som resultatet om inget annat anges. Undantag relaterat till analyser utförda utanför Sverige kan förekomma. Ytterligare upplysningar samt mätosäkerhet och detektionsnivåer för mikrobiologiska analyser lämnas på begäran.

Sida 2 av 3

Denna rapport får endast återges i sin helhet, om inte utförande laboratorium i förväg skriftligen godkänt annat. Resultaten relaterar endast till det insända provet såsom de har mottagits.

Paola Rydell, Rapportansvarig

Denna rapport är elektroniskt validerad och signerad.

Förklaringar

Laboratoriet/laboratorierna är ackrediterade av respektive lands ackrediteringsorgan. Ej ackrediterade analyser är markerade med *

Mätosäkerheten, om inget annat anges, redovisas som utvidgad mätosäkerhet med täckningsfaktor 2. Mätosäkerheten kan anges som avvikelse i % (+/-) av redovisad halt eller i absoluta tal (+/-) av redovisad halt. Angiven mätosäkerhet visas i samma enhet som resultatet om inget annat anges. Undantag relaterat till analyser utförda utanför Sverige kan förekomma. Ytterligare upplysningar samt mätosäkerhet och detektionsnivåer för mikrobiologiska analyser lämnas på begäran.

AR-003v61

Denna rapport får endast återges i sin helhet, om inte utförande laboratorium i förväg skriftligen godkänt annat. Resultaten relaterar endast till det insända provet såsom de har mottagits.

Pontarius AB
 Karisma Patel
 Götgatan 15
 411 05 GÖTEBORG

AR-23-SL-030303-01
EUSELI2-01116965

Kundnummer: SL7628400

Analysrapport

Provnummer:	177-2023-02170426	Djup (m)	1-1,5
Provbeskrivning:		Provtagningsdatum	2023-02-13
Matris:	Jord	Provtagare	Kariskma Patel
Provet ankom:	2023-02-16		
Utskriftsdatum:	2023-02-21		
Analyserna påbörjades:	2023-02-16		
Provmärkning:	MP03:2		
Provtagningsplats:	Läreda 436:3		

Analys	Resultat	Enhet	Mäto.	Metod/ref	
Torrsubstans	83.7	%	10%	SS-EN 12880:2000 mod.	a)
Bensen	< 0.0035	mg/kg Ts	30%	EPA 5021, Intern metod	a)
Toluen	< 0.10	mg/kg Ts	35%	EPA 5021, Intern metod	a)
Etylbensen	< 0.10	mg/kg Ts	30%	EPA 5021, Intern metod	a)
m/p/o-Xylen	< 0.10	mg/kg Ts	35%	EPA 5021, Intern metod	a)
Summa TEX	< 0.20	mg/kg Ts	30%	Beräknad från analyserad halt	a)
Alifater >C5-C8	< 5.0	mg/kg Ts	35%	SPI 2011	a)
Alifater >C8-C10	< 3.0	mg/kg Ts	35%	SPI 2011	a)
Alifater >C10-C12	< 5.0	mg/kg Ts	30%	SPI 2011	a)
Alifater >C12-C16	< 5.0	mg/kg Ts	30%	SPI 2011	a)
Summa Alifater >C5-C16	< 9.0	mg/kg Ts		Beräknad från analyserad halt	a)
Alifater >C16-C35	< 10	mg/kg Ts	30%	SPI 2011	a)
Aromater >C8-C10	< 4.0	mg/kg Ts	40%	SPI 2011	a)
Aromater >C10-C16	< 0.90	mg/kg Ts	35%	SPI 2011	a)
Metylkysener/Metylbenso(a)antracener	< 0.50	mg/kg Ts	30%	SIS: TK 535 N 012	a)
Metylpyrener/Metylfluorantener	< 0.50	mg/kg Ts	35%	SIS: TK 535 N 012	a)
Summa Aromater >C16-C35	< 0.50	mg/kg Ts	25%	SIS: TK 535 N 012	a)
Oljetyp < C10	Utgår				a)*
Oljetyp > C10	Utgår				a)*
Benso(a)antracen	< 0.030	mg/kg Ts	30%	SS-ISO 18287:2008, mod	a)
Krysen	< 0.030	mg/kg Ts	35%	SS-ISO 18287:2008, mod	a)
Benso(b,k)fluoranten	< 0.030	mg/kg Ts	40%	SS-ISO 18287:2008, mod	a)
Benso(a)pyren	< 0.030	mg/kg Ts	35%	SS-ISO 18287:2008, mod	a)

Förklaringar

Laboratoriet/laboratorierna är ackrediterade av respektive lands ackrediteringsorgan. Ej ackrediterade analyser är markerade med *

AR-003v61

Mätosäkerheten, om inget annat anges, redovisas som utvidgad mätosäkerhet med täckningsfaktor 2. Mätosäkerheten kan anges som avvikelser i % (+/-) av redovisad halt eller i absoluta tal (+/-) av redovisad halt. Angiven mätosäkerhet visas i samma enhet som resultatet om inget annat anges. Undantag relaterat till analyser utförda utanför Sverige kan förekomma. Ytterligare upplysningar samt mätosäkerhet och detektionsnivåer för mikrobiologiska analyser lämnas på begäran.

Sida 1 av 3

Denna rapport får endast återges i sin helhet, om inte utförande laboratorium i förväg skriftligen godkänt annat. Resultaten relaterar endast till det insända provet såsom de har mottagits.

Indeno(1,2,3-cd)pyren	< 0.030	mg/kg Ts	35%	SS-ISO 18287:2008, mod	a)
Dibenso(a,h)antracen	< 0.030	mg/kg Ts	30%	SS-ISO 18287:2008, mod	a)
Naftalen	< 0.030	mg/kg Ts	30%	SS-ISO 18287:2008, mod	a)
Acenaftylen	< 0.030	mg/kg Ts	50%	SS-ISO 18287:2008, mod	a)
Acenaften	< 0.030	mg/kg Ts	40%	SS-ISO 18287:2008, mod	a)
Fluoren	< 0.030	mg/kg Ts	35%	SS-ISO 18287:2008, mod	a)
Fenantren	< 0.030	mg/kg Ts	30%	SS-ISO 18287:2008, mod	a)
Antracen	< 0.030	mg/kg Ts	30%	SS-ISO 18287:2008, mod	a)
Fluoranten	< 0.030	mg/kg Ts	30%	SS-ISO 18287:2008, mod	a)
Pyren	< 0.030	mg/kg Ts	25%	SS-ISO 18287:2008, mod	a)
Benso(g,h,i)perylen	< 0.030	mg/kg Ts	40%	SS-ISO 18287:2008, mod	a)
Summa PAH med låg molekylvikt	< 0.045	mg/kg Ts		Beräknad från analyserad halt	a)
Summa PAH med medelhög molekylvikt	< 0.075	mg/kg Ts		Beräknad från analyserad halt	a)
Summa PAH med hög molekylvikt	< 0.11	mg/kg Ts		Beräknad från analyserad halt	a)
Summa cancerogena PAH	< 0.090	mg/kg Ts		Beräknad från analyserad halt	a)
Summa övriga PAH	< 0.14	mg/kg Ts		Beräknad från analyserad halt	a)
Summa totala PAH16	< 0.23	mg/kg Ts		Beräknad från analyserad halt	a)
Arsenik As	3.5	mg/kg Ts	25%	SS 28311:2017mod/SS-EN ISO 11885:2009	a)
Barium Ba	12	mg/kg Ts	25%	SS 28311:2017mod/SS-EN ISO 11885:2009	a)
Bly Pb	2.6	mg/kg Ts	25%	SS 28311:2017mod/SS-EN ISO 11885:2009	a)
Kadmium Cd	< 0.20	mg/kg Ts	25%	SS 28311:2017mod/SS-EN ISO 11885:2009	a)
Kobolt Co	3.1	mg/kg Ts	30%	SS 28311:2017mod/SS-EN ISO 11885:2009	a)
Koppar Cu	5.5	mg/kg Ts	25%	SS 28311:2017mod/SS-EN ISO 11885:2009	a)
Krom Cr	5.1	mg/kg Ts	25%	SS 28311:2017mod/SS-EN ISO 11885:2009	a)
Kvicksilver Hg	< 0.011	mg/kg Ts	35%	SS 28311:2017mod/SS-EN ISO 17852:2008mod	a)
Nickel Ni	3.3	mg/kg Ts	25%	SS 28311:2017mod/SS-EN ISO 11885:2009	a)
Vanadin V	13	mg/kg Ts	25%	SS 28311:2017mod/SS-EN ISO 11885:2009	a)
Zink Zn	10	mg/kg Ts	25%	SS 28311:2017mod/SS-EN ISO 11885:2009	a)

Utförande laboratorium/underleverantör:

a) Eurofins Environment Testing Sweden AB, SWEDEN, ISO/IEC 17025:2017 SWEDAC 1125

Förklaringar

Laboratoriet/laboratorierna är ackrediterade av respektive lands ackrediteringsorgan. Ej ackrediterade analyser är markerade med *

AR-003v61

Mätosäkerheten, om inget annat anges, redovisas som utvidgad mätosäkerhet med täckningsfaktor 2. Mätosäkerheten kan anges som avvikelser i % (+/-) av redovisad halt eller i absoluta tal (+/-) av redovisad halt. Angiven mätosäkerhet visas i samma enhet som resultatet om inget annat anges. Undantag relaterat till analyser utförda utanför Sverige kan förekomma. Ytterligare upplysningar samt mätosäkerhet och detektionsnivåer för mikrobiologiska analyser lämnas på begäran.

Sida 2 av 3

Denna rapport får endast återges i sin helhet, om inte utförande laboratorium i förväg skriftligen godkänt annat. Resultaten relaterar endast till det insända provet såsom de har mottagits.

Paola Rydell, Rapportansvarig

Denna rapport är elektroniskt validerad och signerad.

Förklaringar

Laboratoriet/laboratorierna är ackrediterade av respektive lands ackrediteringsorgan. Ej ackrediterade analyser är markerade med *

Mätosäkerheten, om inget annat anges, redovisas som utvidgad mätosäkerhet med täckningsfaktor 2. Mätosäkerheten kan anges som avvikelse i % (+/-) av redovisad halt eller i absoluta tal (+/-) av redovisad halt. Angiven mätosäkerhet visas i samma enhet som resultatet om inget annat anges. Undantag relaterat till analyser utförda utanför Sverige kan förekomma. Ytterligare upplysningar samt mätosäkerhet och detektionsnivåer för mikrobiologiska analyser lämnas på begäran.

AR-003v61

Denna rapport får endast återges i sin helhet, om inte utförande laboratorium i förväg skriftligen godkänt annat. Resultaten relaterar endast till det insända provet såsom de har mottagits.

Pontarius AB
 Karisma Patel
 Götgatan 15
 411 05 GÖTEBORG

AR-23-SL-041966-01
EUSELI2-01123546

Kundnummer: SL7628400

Analysrapport

Provnummer:	177-2023-03080237	Ankomsttemp °C Kem	5
Provbeskrivning:		Provtagningsdatum**	2023-03-06
Matris:	Grundvatten	Provtagare**	Karisma Patel
Provet ankom:	2023-03-07		
Utskriftsdatum:	2023-03-10		
Analyserna påbörjades:	2023-03-07		
Provmärkning:	GV01		
Provtagningsplats:	Läreda GV01		

Analys	Resultat	Enhet	Mäto.	Metod/ref	
Bensen	< 0.0050	mg/l	30%	Intern metod	a)
Toluen	< 0.0010	mg/l	35%	Intern metod	a)
Etylbensen	< 0.0010	mg/l	30%	Intern metod	a)
M/P/O-Xylen	< 0.0010	mg/l	35%	Intern metod	a)
Summa TEX	< 0.0020	mg/l		Beräknad från analyserad halt	a)
Alifater >C5-C8	< 0.020	mg/l	35%	SPI 2011	a)
Alifater >C8-C10	< 0.020	mg/l	35%	SPI 2011	a)
Alifater >C10-C12	< 0.020	mg/l	20%	SPI 2011	a)
Alifater >C5-C12	< 0.030	mg/l		Intern metod	a)
Alifater >C12-C16	< 0.020	mg/l	20%	SPI 2011	a)
Alifater >C16-C35	< 0.050	mg/l	25%	SPI 2011	a)
Alifater >C12-C35	< 0.050	mg/l		SPI 2011	a)
Aromater >C8-C10	< 0.010	mg/l	40%	SPI 2011	a)
Aromater >C10-C16	< 0.010	mg/l	20%	SPI 2011	a)
Aromater >C16-C35	< 0.0050	mg/l	25%	SIS TK 535 N 012 mod	a)
Oljetyp < C10	Utgår				a)*
Oljetyp > C10	Utgår				a)*
Bens(a)antracen	< 0.010	µg/l	35%	SPI 2011	a)

Förklaringar

** Uppgiften har tillhandahållits av kund vilket kan ha inverkan på testresultatens tillförlitlighet. Eurofins ansvarar inte för information som tillhandahållits av kund.

Laboratoriet/laboratorierna är ackrediterade av respektive lands ackrediteringsorgan. Ej ackrediterade analyser är markerade med *

AR-003v63

Mätosäkerheten, om inget annat anges, redovisas som utvidgad mätosäkerhet med täckningsfaktor 2. Mätosäkerheten kan anges som avvikelser i % (+/-) av redovisad halt eller i absoluta tal (+/-) av redovisad halt. Angiven mätosäkerhet visas i samma enhet som resultatet om inget annat anges. Undantag relaterat till analyser utförda utanför Sverige kan förekomma. Ytterligare upplysningar samt mätosäkerhet och detektionsnivåer för mikrobiologiska analyser lämnas på begäran.

Sida 1 av 4

Denna rapport får endast återges i sin helhet, om inte utförande laboratorium i förväg skriftligen godkänt annat. Resultaten relaterar endast till det insända provet såsom de har mottagits.

Som mottagare av den här rapporten finns du i Eurofins kundregister. Vi värnar om dina personuppgifter. För att se hur, ta del av vår integritetspolicy på <https://www.eurofins.se/om-oss/integritetspolicy/>

EUSELI2-01123546

Krysen	< 0.010	µg/l	35%	SPI 2011	a)
Benso(b,k)fluoranten	< 0.020	µg/l	35%	SPI 2011	a)
Benso(a)pyren	< 0.010	µg/l	40%	SPI 2011	a)
Indeno(1,2,3-cd)pyren	< 0.010	µg/l	45%	SPI 2011	a)
Dibens(a,h)antracen	< 0.010	µg/l	40%	SPI 2011	a)
Summa cancerogena PAH	< 0.20	µg/l		SPI 2011	a)
Naftalen	< 0.020	µg/l	30%	SPI 2011	a)
Acenaftylen	< 0.010	µg/l	25%	SPI 2011	a)
Acenaften	< 0.010	µg/l	25%	SPI 2011	a)
Fluoren	< 0.010	µg/l	25%	SPI 2011	a)
Fenantren	< 0.010	µg/l	30%	SPI 2011	a)
Antracen	< 0.010	µg/l	30%	SPI 2011	a)
Fluoranten	< 0.010	µg/l	25%	SPI 2011	a)
Pyren	< 0.010	µg/l	25%	SPI 2011	a)
Benso(g,h,i)perylene	< 0.010	µg/l	45%	SPI 2011	a)
Summa övriga PAH	< 0.30	µg/l		SPI 2011	a)
Summa PAH med låg molekylvikt	< 0.040	µg/l		SPI 2011	a)
Summa PAH med medelhög molekylvikt	< 0.040	µg/l		SPI 2011	a)
Summa PAH med hög molekylvikt	< 0.040	µg/l		SPI 2011	a)
Arsenik As (uppslutet)	0.0012	mg/l	30%	SS-EN ISO 15587-2:2002/SS-EN ISO 17294-2:2016	a)
Barium Ba (uppslutet)	0.062	mg/l	25%	SS-EN ISO 15587-2:2002/SS-EN ISO 17294-2:2016	a)
Bly Pb (uppslutet)	0.0043	mg/l	20%	SS-EN ISO 15587-2:2002/SS-EN ISO 17294-2:2016	a)
Kadmium Cd (uppslutet)	< 0.00010	mg/l	25%	SS-EN ISO 15587-2:2002/SS-EN ISO 17294-2:2016	a)
Kobolt Co (uppslutet)	0.0070	mg/l	25%	SS-EN ISO 15587-2:2002/SS-EN ISO 17294-2:2016	a)
Koppar Cu (uppslutet)	0.0097	mg/l	25%	SS-EN ISO 15587-2:2002/SS-EN ISO 17294-2:2016	a)
Krom Cr (uppslutet)	0.0085	mg/l	25%	SS-EN ISO 15587-2:2002/SS-EN ISO 17294-2:2016	a)
Kvicksilver Hg (uppslutet)	< 0.00010	mg/l	25%	SS-EN ISO 17852:2008 mod	a)

Förklaringar

** Uppgiften har tillhandahållits av kund vilket kan ha inverkan på testresultatens tillförlitlighet. Eurofins ansvarar inte för information som tillhandahållits av kund.

Laboratoriet/laboratorierna är ackrediterade av respektive lands ackrediteringsorgan. Ej ackrediterade analyser är markerade med *

AR-003v63

Mätosäkerheten, om inget annat anges, redovisas som utvidgad mätosäkerhet med täckningsfaktor 2. Mätosäkerheten kan anges som avvikelser i % (+/-) av redovisad halt eller i absoluta tal (+/-) av redovisad halt. Angiven mätosäkerhet visas i samma enhet som resultatet om inget annat anges. Undantag relaterat till analyser utförda utanför Sverige kan förekomma. Ytterligare upplysningar samt mätosäkerhet och detektionsnivåer för mikrobiologiska analyser lämnas på begäran.

Sida 2 av 4

Denna rapport får endast återges i sin helhet, om inte utförande laboratorium i förväg skriftligen godkänt annat. Resultaten relaterar endast till det insända provet såsom de har mottagits.

Som mottagare av den här rapporten finns du i Eurofins kundregister. Vi värnar om dina personuppgifter. För att se hur, ta del av vår integritetspolicy på <https://www.eurofins.se/om-oss/integritetspolicy/>

EUSELI2-01123546

Nickel Ni (uppslutet)	0.019 mg/l	25%	SS-EN ISO 15587-2:2002/SS-EN ISO 17294-2:2016	a)
Vanadin V (uppslutet)	0.015 mg/l	20%	SS-EN ISO 15587-2:2002/SS-EN ISO 17294-2:2016	a)
Zink Zn (uppslutet)	0.018 mg/l	25%	SS-EN ISO 15587-2:2002/SS-EN ISO 17294-2:2016	a)
Triklorflourmetan (CFC-11)	< 0.10 µg/l	35%	Intern metod	a)
1,1-Dikloreten	< 0.10 µg/l	40%	Intern metod	a)
Diklormetan	< 0.10 µg/l	40%	Intern metod	a)
trans-1,2-Dikloreten	< 0.10 µg/l	40%	Intern metod	a)
1,1-Dikloreten	< 0.10 µg/l	40%	Intern metod	a)
cis-1,2-Dikloreten	< 0.10 µg/l	40%	Intern metod	a)
2,2-diklorpropan	< 0.10 µg/l	30%	Intern metod	a)
Bromklormetan	< 0.10 µg/l	35%	Intern metod	a)
Triklormetan	< 0.10 µg/l	30%	Intern metod	a)
1,1,1-Trikloretan	< 0.10 µg/l	40%	Intern metod	a)
Tetraklormetan	< 0.10 µg/l	40%	Intern metod	a)
1,1-Diklorpropen	< 0.10 µg/l	30%	Intern metod	a)
Bensen	< 0.10 µg/l	30%	Intern metod	a)
1,2-Dikloreten	< 0.10 µg/l	40%	Intern metod	a)
Trikloretan	< 0.10 µg/l	35%	Intern metod	a)
1,2-Diklorpropan	< 0.10 µg/l	30%	Intern metod	a)
Dibrommetan	< 0.10 µg/l	35%	Intern metod	a)
Bromdiklormetan	< 0.10 µg/l	40%	Intern metod	a)
cis-1,3-Diklorpropen	< 0.10 µg/l	30%	Intern metod	a)
Toluen	0.27 µg/l	40%	Intern metod	a)
trans-1,3-diklorpropen	< 0.20 µg/l	30%	Intern metod	a)
1,1,2-Trikloretan	< 0.10 µg/l	40%	Intern metod	a)
Tetrakloreten	< 0.10 µg/l	40%	Intern metod	a)
1,3-Diklorpropan	< 0.10 µg/l	25%	Intern metod	a)
Dibromklormetan	< 0.10 µg/l	30%	Intern metod	a)
1,2-dibrommetan	< 0.10 µg/l	35%	Intern metod	a)
Klorbensen	< 0.10 µg/l	40%	Intern metod	a)
1,1,1,2-Tetrakloreten	< 0.10 µg/l	40%	Intern metod	a)
Etylbensen	< 0.10 µg/l	40%	Intern metod	a)
m+p-Xylen	< 0.20 µg/l	40%	Intern metod	a)

Förklaringar

** Uppgiften har tillhandahållits av kund vilket kan ha inverkan på testresultatets tillförlitlighet. Eurofins ansvarar inte för information som tillhandahållits av kund.

Laboratoriet/laboratorierna är ackrediterade av respektive lands ackrediteringsorgan. Ej ackrediterade analyser är markerade med *

AR-003v63

Mätosäkerheten, om inget annat anges, redovisas som utvidgad mätosäkerhet med täckningsfaktor 2. Mätosäkerheten kan anges som avvikelser i % (+/-) av redovisad halt eller i absoluta tal (+/-) av redovisad halt. Angiven mätosäkerhet visas i samma enhet som resultatet om inget annat anges. Undantag relaterat till analyser utförda utanför Sverige kan förekomma. Ytterligare upplysningar samt mätosäkerhet och detektionsnivåer för mikrobiologiska analyser lämnas på begäran.

Sida 3 av 4

Denna rapport får endast återges i sin helhet, om inte utförande laboratorium i förväg skriftligen godkänt annat. Resultaten relaterar endast till det insända provet såsom de har mottagits.

Som mottagare av den här rapporten finns du i Eurofins kundregister. Vi värnar om dina personuppgifter. För att se hur, ta del av vår integritetspolicy på <https://www.eurofins.se/om-oss/integritetspolicy/>

o-Xylen	< 0.10 µg/l	40%	Intern metod	a)
Styren	< 0.10 µg/l	40%	Intern metod	a)
Tribrommetan	< 0.10 µg/l	30%	Intern metod	a)
iso-Propylbensen	< 0.10 µg/l	40%	Intern metod	a)
Brombensen	< 0.10 µg/l	35%	Intern metod	a)
n-propylbensen	< 0.10 µg/l	40%	Intern metod	a)
1,2,3-Triklorpropan	< 0.10 µg/l	30%	Intern metod	a)
2-Klortoluen	< 0.10 µg/l	35%	Intern metod	a)
1,3,5-Trimetylbenzen	< 0.10 µg/l	30%	Intern metod	a)
4-Klortoluen	< 0.10 µg/l	35%	Intern metod	a)
tert-Butylbensen	< 0.10 µg/l	40%	Intern metod	a)
1,2,4 trimetylbenzen	< 0.10 µg/l	30%	Intern metod	a)
sec-Butylbensen	< 0.10 µg/l	40%	Intern metod	a)
p-Isopropyltoluen	< 0.10 µg/l	40%	Intern metod	a)
1,3-Diklorbensen	< 0.10 µg/l	40%	Intern metod	a)
1,4-Diklorbensen	< 0.10 µg/l	40%	Intern metod	a)
n-butylbensen	< 0.10 µg/l	40%	Intern metod	a)
1,2-Diklorbensen	< 0.10 µg/l	30%	Intern metod	a)
1,2,4-triklorbensen	< 0.10 µg/l	40%	Intern metod	a)
hexaklor-1,3-butadien	< 0.10 µg/l	40%	Intern metod	a)
1,2-Dibrom-3-klorpropan	< 0.10 µg/l	30%	Intern metod	a)
Naftalen	< 0.10 µg/l	40%	Intern metod	a)
1,2,3-triklorbensen	< 0.10 µg/l	40%	Intern metod	a)

Utförande laboratorium/underleverantör:

a) Eurofins Environment Testing Sweden AB, SWEDEN, ISO/IEC 17025:2017 SWEDAC 1125

Paola Rydell, Rapportansvarig

Denna rapport är elektroniskt signerad.

Förklaringar

** Uppgiften har tillhandahållits av kund vilket kan ha inverkan på testresultatets tillförlitlighet. Eurofins ansvarar inte för information som tillhandahållits av kund.

Laboratoriet/laboratorierna är ackrediterade av respektive lands ackrediteringsorgan. Ej ackrediterade analyser är markerade med *

Mätosäkerheten, om inget annat anges, redovisas som utvidgad mätosäkerhet med täckningsfaktor 2. Mätosäkerheten kan anges som avvikelser i % (+/-) av redovisad halt eller i absoluta tal (+/-) av redovisad halt. Angiven mätosäkerhet visas i samma enhet som resultatet om inget annat anges. Undantag relaterat till analyser utförda utanför Sverige kan förekomma. Ytterligare upplysningar samt mätosäkerhet och detektionsnivåer för mikrobiologiska analyser lämnas på begäran.

AR-003v63

Sida 4 av 4

Denna rapport får endast återges i sin helhet, om inte utförande laboratorium i förväg skriftligen godkänt annat. Resultaten relaterar endast till det insända provet såsom de har mottagits.

Som mottagare av den här rapporten finns du i Eurofins kundregister. Vi värnar om dina personuppgifter. För att se hur, ta del av vår integritetspolicy på <https://www.eurofins.se/om-oss/integritetspolicy/>

Pontarius AB
 Karisma Patel
 Götgatan 15
 411 05 GÖTEBORG

AR-23-SL-041967-01
EUSELI2-01123546

Kundnummer: SL7628400

Analysrapport

Provnummer:	177-2023-03080238	Ankomsttemp °C Kem	5
Provbeskrivning:		Provtagningsdatum**	2023-03-06
Matris:	Grundvatten	Provtagare**	Karisma Patel
Provet ankom:	2023-03-07		
Utskriftsdatum:	2023-03-10		
Analyserna påbörjades:	2023-03-07		
Provmärkning:	GV06		
Provtagningsplats:	Läreda GV06		

Analys	Resultat	Enhet	Mäto.	Metod/ref	
Bensen	< 0.0050	mg/l	30%	Intern metod	a)
Toluen	< 0.0010	mg/l	35%	Intern metod	a)
Etylbensen	< 0.0010	mg/l	30%	Intern metod	a)
M/P/O-Xylen	< 0.0010	mg/l	35%	Intern metod	a)
Summa TEX	< 0.0020	mg/l		Beräknad från analyserad halt	a)
Alifater >C5-C8	< 0.020	mg/l	35%	SPI 2011	a)
Alifater >C8-C10	< 0.020	mg/l	35%	SPI 2011	a)
Alifater >C10-C12	< 0.020	mg/l	20%	SPI 2011	a)
Alifater >C5-C12	< 0.030	mg/l		Intern metod	a)
Alifater >C12-C16	< 0.020	mg/l	20%	SPI 2011	a)
Alifater >C16-C35	< 0.050	mg/l	25%	SPI 2011	a)
Alifater >C12-C35	< 0.050	mg/l		SPI 2011	a)
Aromater >C8-C10	< 0.010	mg/l	40%	SPI 2011	a)
Aromater >C10-C16	< 0.010	mg/l	20%	SPI 2011	a)
Aromater >C16-C35	< 0.0050	mg/l	25%	SIS TK 535 N 012 mod	a)
Oljetyp < C10	Utgår				a)*
Oljetyp > C10	Utgår				a)*
Bens(a)antracen	< 0.010	µg/l	35%	SPI 2011	a)

Förklaringar

** Uppgiften har tillhandahållits av kund vilket kan ha inverkan på testresultatens tillförlitlighet. Eurofins ansvarar inte för information som tillhandahållits av kund.

Laboratoriet/laboratorierna är ackrediterade av respektive lands ackrediteringsorgan. Ej ackrediterade analyser är markerade med *

AR-003v63

Mätosäkerheten, om inget annat anges, redovisas som utvidgad mätosäkerhet med täckningsfaktor 2. Mätosäkerheten kan anges som avvikelser i % (+/-) av redovisad halt eller i absoluta tal (+/-) av redovisad halt. Angiven mätosäkerhet visas i samma enhet som resultatet om inget annat anges. Undantag relaterat till analyser utförda utanför Sverige kan förekomma. Ytterligare upplysningar samt mätosäkerhet och detektionsnivåer för mikrobiologiska analyser lämnas på begäran.

Sida 1 av 4

Denna rapport får endast återges i sin helhet, om inte utförande laboratorium i förväg skriftligen godkänt annat. Resultaten relaterar endast till det insända provet såsom de har mottagits.

Som mottagare av den här rapporten finns du i Eurofins kundregister. Vi värnar om dina personuppgifter. För att se hur, ta del av vår integritetspolicy på <https://www.eurofins.se/om-oss/integritetspolicy/>

EUSELI2-01123546

Krysen	< 0.010	µg/l	35%	SPI 2011	a)
Benso(b,k)fluoranten	< 0.020	µg/l	35%	SPI 2011	a)
Benso(a)pyren	< 0.010	µg/l	40%	SPI 2011	a)
Indeno(1,2,3-cd)pyren	< 0.010	µg/l	45%	SPI 2011	a)
Dibens(a,h)antracen	< 0.010	µg/l	40%	SPI 2011	a)
Summa cancerogena PAH	< 0.20	µg/l		SPI 2011	a)
Naftalen	< 0.020	µg/l	30%	SPI 2011	a)
Acenaftylen	< 0.010	µg/l	25%	SPI 2011	a)
Acenaften	< 0.010	µg/l	25%	SPI 2011	a)
Fluoren	< 0.010	µg/l	25%	SPI 2011	a)
Fenantren	< 0.010	µg/l	30%	SPI 2011	a)
Antracen	< 0.010	µg/l	30%	SPI 2011	a)
Fluoranten	< 0.010	µg/l	25%	SPI 2011	a)
Pyren	< 0.010	µg/l	25%	SPI 2011	a)
Benso(g,h,i)perylene	< 0.010	µg/l	45%	SPI 2011	a)
Summa övriga PAH	< 0.30	µg/l		SPI 2011	a)
Summa PAH med låg molekylvikt	< 0.040	µg/l		SPI 2011	a)
Summa PAH med medelhög molekylvikt	< 0.040	µg/l		SPI 2011	a)
Summa PAH med hög molekylvikt	< 0.040	µg/l		SPI 2011	a)
Arsenik As (uppslutet)	0.0023	mg/l	30%	SS-EN ISO 15587-2:2002/SS-EN ISO 17294-2:2016	a)
Barium Ba (uppslutet)	0.051	mg/l	25%	SS-EN ISO 15587-2:2002/SS-EN ISO 17294-2:2016	a)
Bly Pb (uppslutet)	0.0095	mg/l	20%	SS-EN ISO 15587-2:2002/SS-EN ISO 17294-2:2016	a)
Kadmium Cd (uppslutet)	< 0.00010	mg/l	25%	SS-EN ISO 15587-2:2002/SS-EN ISO 17294-2:2016	a)
Kobolt Co (uppslutet)	0.0063	mg/l	25%	SS-EN ISO 15587-2:2002/SS-EN ISO 17294-2:2016	a)
Koppar Cu (uppslutet)	0.0098	mg/l	25%	SS-EN ISO 15587-2:2002/SS-EN ISO 17294-2:2016	a)
Krom Cr (uppslutet)	0.013	mg/l	25%	SS-EN ISO 15587-2:2002/SS-EN ISO 17294-2:2016	a)
Kvicksilver Hg (uppslutet)	< 0.00010	mg/l	25%	SS-EN ISO 17852:2008 mod	a)

Förklaringar

** Uppgiften har tillhandahållits av kund vilket kan ha inverkan på testresultatens tillförlitlighet. Eurofins ansvarar inte för information som tillhandahållits av kund.

Laboratoriet/laboratorierna är ackrediterade av respektive lands ackrediteringsorgan. Ej ackrediterade analyser är markerade med *

AR-003v63

Mätosäkerheten, om inget annat anges, redovisas som utvidgad mätosäkerhet med täckningsfaktor 2. Mätosäkerheten kan anges som avvikelser i % (+/-) av redovisad halt eller i absoluta tal (+/-) av redovisad halt. Angiven mätosäkerhet visas i samma enhet som resultatet om inget annat anges. Undantag relaterar till analyser utförda utanför Sverige kan förekomma. Ytterligare upplysningar samt mätosäkerhet och detektionsnivåer för mikrobiologiska analyser lämnas på begäran.

Sida 2 av 4

Denna rapport får endast återges i sin helhet, om inte utförande laboratorium i förväg skriftligen godkänt annat. Resultaten relaterar endast till det insända provet såsom de har mottagits.

Som mottagare av den här rapporten finns du i Eurofins kundregister. Vi värnar om dina personuppgifter. För att se hur, ta del av vår integritetspolicy på <https://www.eurofins.se/om-oss/integritetspolicy/>

EUSELI2-01123546

Nickel Ni (uppslutet)	0.011	mg/l	25%	SS-EN ISO 15587-2:2002/SS-EN ISO 17294-2:2016	a)
Vanadin V (uppslutet)	0.041	mg/l	20%	SS-EN ISO 15587-2:2002/SS-EN ISO 17294-2:2016	a)
Zink Zn (uppslutet)	0.018	mg/l	25%	SS-EN ISO 15587-2:2002/SS-EN ISO 17294-2:2016	a)
Triklorflourmetan (CFC-11)	< 0.10	µg/l	35%	Intern metod	a)
1,1-Dikloreten	< 0.10	µg/l	40%	Intern metod	a)
Diklormetan	< 0.10	µg/l	40%	Intern metod	a)
trans-1,2-Dikloreten	< 0.10	µg/l	40%	Intern metod	a)
1,1-Dikloreten	< 0.10	µg/l	40%	Intern metod	a)
cis-1,2-Dikloreten	< 0.10	µg/l	40%	Intern metod	a)
2,2-diklorpropan	< 0.10	µg/l	30%	Intern metod	a)
Bromklormetan	< 0.10	µg/l	35%	Intern metod	a)
Triklormetan	< 0.10	µg/l	30%	Intern metod	a)
1,1,1-Trikloretan	< 0.10	µg/l	40%	Intern metod	a)
Tetraklormetan	< 0.10	µg/l	40%	Intern metod	a)
1,1-Diklorpropen	< 0.10	µg/l	30%	Intern metod	a)
Bensen	< 0.10	µg/l	30%	Intern metod	a)
1,2-Dikloreten	< 0.10	µg/l	40%	Intern metod	a)
Trikloretan	< 0.10	µg/l	35%	Intern metod	a)
1,2-Diklorpropan	< 0.10	µg/l	30%	Intern metod	a)
Dibrommetan	< 0.10	µg/l	35%	Intern metod	a)
Bromdiklormetan	< 0.10	µg/l	40%	Intern metod	a)
cis-1,3-Diklorpropen	< 0.10	µg/l	30%	Intern metod	a)
Toluen	0.31	µg/l	40%	Intern metod	a)
trans-1,3-diklorpropen	< 0.20	µg/l	30%	Intern metod	a)
1,1,2-Trikloretan	< 0.10	µg/l	40%	Intern metod	a)
Tetrakloreten	< 0.10	µg/l	40%	Intern metod	a)
1,3-Diklorpropan	< 0.10	µg/l	25%	Intern metod	a)
Dibromklormetan	< 0.10	µg/l	30%	Intern metod	a)
1,2-dibrommetan	< 0.10	µg/l	35%	Intern metod	a)
Klorbensen	< 0.10	µg/l	40%	Intern metod	a)
1,1,1,2-Tetrakloreten	< 0.10	µg/l	40%	Intern metod	a)
Etylbensen	< 0.10	µg/l	40%	Intern metod	a)
m+p-Xylen	< 0.20	µg/l	40%	Intern metod	a)

Förklaringar

** Uppgiften har tillhandahållits av kund vilket kan ha inverkan på testresultatets tillförlitlighet. Eurofins ansvarar inte för information som tillhandahållits av kund.

Laboratoriet/laboratorierna är ackrediterade av respektive lands ackrediteringsorgan. Ej ackrediterade analyser är markerade med *

AR-003v63

Mätosäkerheten, om inget annat anges, redovisas som utvidgad mätosäkerhet med täckningsfaktor 2. Mätosäkerheten kan anges som avvikelser i % (+/-) av redovisad halt eller i absoluta tal (+/-) av redovisad halt. Angiven mätosäkerhet visas i samma enhet som resultatet om inget annat anges. Undantag relaterat till analyser utförda utanför Sverige kan förekomma. Ytterligare upplysningar samt mätosäkerhet och detektionsnivåer för mikrobiologiska analyser lämnas på begäran.

Sida 3 av 4

Denna rapport får endast återges i sin helhet, om inte utförande laboratorium i förväg skriftligen godkänt annat. Resultaten relaterar endast till det insända provet såsom de har mottagits.

Som mottagare av den här rapporten finns du i Eurofins kundregister. Vi värnar om dina personuppgifter. För att se hur, ta del av vår integritetspolicy på <https://www.eurofins.se/om-oss/integritetspolicy/>

o-Xylen	< 0.10 µg/l	40%	Intern metod	a)
Styren	< 0.10 µg/l	40%	Intern metod	a)
Tribrommetan	< 0.10 µg/l	30%	Intern metod	a)
iso-Propylbensen	< 0.10 µg/l	40%	Intern metod	a)
Brombensen	< 0.10 µg/l	35%	Intern metod	a)
n-propylbensen	< 0.10 µg/l	40%	Intern metod	a)
1,2,3-Triklorpropan	< 0.10 µg/l	30%	Intern metod	a)
2-Klortoluen	< 0.10 µg/l	35%	Intern metod	a)
1,3,5-Trimetylbensen	< 0.10 µg/l	30%	Intern metod	a)
4-Klortoluen	< 0.10 µg/l	35%	Intern metod	a)
tert-Butylbensen	< 0.10 µg/l	40%	Intern metod	a)
1,2,4 trimetylbensen	< 0.10 µg/l	30%	Intern metod	a)
sec-Butylbensen	< 0.10 µg/l	40%	Intern metod	a)
p-Isopropyltoluen	< 0.10 µg/l	40%	Intern metod	a)
1,3-Diklorbensen	< 0.10 µg/l	40%	Intern metod	a)
1,4-Diklorbensen	< 0.10 µg/l	40%	Intern metod	a)
n-butylbensen	< 0.10 µg/l	40%	Intern metod	a)
1,2-Diklorbensen	< 0.10 µg/l	30%	Intern metod	a)
1,2,4-triklorbensen	< 0.10 µg/l	40%	Intern metod	a)
hexaklor-1,3-butadien	< 0.10 µg/l	40%	Intern metod	a)
1,2-Dibrom-3-klorpropan	< 0.10 µg/l	30%	Intern metod	a)
Naftalen	< 0.10 µg/l	40%	Intern metod	a)
1,2,3-triklorbensen	< 0.10 µg/l	40%	Intern metod	a)

Utförande laboratorium/underleverantör:

a) Eurofins Environment Testing Sweden AB, SWEDEN, ISO/IEC 17025:2017 SWEDAC 1125

Paola Rydell, Rapportansvarig

Denna rapport är elektroniskt signerad.

Förklaringar

** Uppgiften har tillhandahållits av kund vilket kan ha inverkan på testresultatets tillförlitlighet. Eurofins ansvarar inte för information som tillhandahållits av kund.

Laboratoriet/laboratorierna är ackrediterade av respektive lands ackrediteringsorgan. Ej ackrediterade analyser är markerade med *

Mätosäkerheten, om inget annat anges, redovisas som utvidgad mätosäkerhet med täckningsfaktor 2. Mätosäkerheten kan anges som avvikelser i % (+/-) av redovisad halt eller i absoluta tal (+/-) av redovisad halt. Angiven mätosäkerhet visas i samma enhet som resultatet om inget annat anges. Undantag relaterat till analyser utförda utanför Sverige kan förekomma. Ytterligare upplysningar samt mätosäkerhet och detektionsnivåer för mikrobiologiska analyser lämnas på begäran.

AR-003v63

Sida 4 av 4

Denna rapport får endast återges i sin helhet, om inte utförande laboratorium i förväg skriftligen godkänt annat. Resultaten relaterar endast till det insända provet såsom de har mottagits.

Som mottagare av den här rapporten finns du i Eurofins kundregister. Vi värnar om dina personuppgifter. För att se hur, ta del av vår integritetspolicy på <https://www.eurofins.se/om-oss/integritetspolicy/>

Pontarius AB
 Karisma Patel
 Götgatan 15
 411 05 GÖTEBORG

AR-23-SL-041968-01
EUSELI2-01123546

Kundnummer: SL7628400

Analysrapport

Provnummer:	177-2023-03080239	Ankomsttemp °C Kem	5
Provbeskrivning:		Provtagningsdatum**	2023-03-06
Matris:	Grundvatten	Provtagare**	Karisma Patel
Provet ankom:	2023-03-07		
Utskriftsdatum:	2023-03-10		
Analyserna påbörjades:	2023-03-07		
Provmärkning:	GV08		
Provtagningsplats:	Läreda GV08		

Analys	Resultat	Enhet	Mäto.	Metod/ref	
Bensen	< 0.0050	mg/l	30%	Intern metod	a)
Toluen	< 0.0010	mg/l	35%	Intern metod	a)
Etylbensen	< 0.0010	mg/l	30%	Intern metod	a)
M/P/O-Xylen	< 0.0010	mg/l	35%	Intern metod	a)
Summa TEX	< 0.0020	mg/l		Beräknad från analyserad halt	a)
Alifater >C5-C8	< 0.020	mg/l	35%	SPI 2011	a)
Alifater >C8-C10	< 0.020	mg/l	35%	SPI 2011	a)
Alifater >C10-C12	< 0.020	mg/l	20%	SPI 2011	a)
Alifater >C5-C12	< 0.030	mg/l		Intern metod	a)
Alifater >C12-C16	< 0.020	mg/l	20%	SPI 2011	a)
Alifater >C16-C35	< 0.050	mg/l	25%	SPI 2011	a)
Alifater >C12-C35	< 0.050	mg/l		SPI 2011	a)
Aromater >C8-C10	< 0.010	mg/l	40%	SPI 2011	a)
Aromater >C10-C16	< 0.010	mg/l	20%	SPI 2011	a)
Aromater >C16-C35	< 0.0050	mg/l	25%	SIS TK 535 N 012 mod	a)
Oljetyp < C10	Utgår				a)*
Oljetyp > C10	Utgår				a)*
Bens(a)antracen	< 0.010	µg/l	35%	SPI 2011	a)

Förklaringar

** Uppgiften har tillhandahållits av kund vilket kan ha inverkan på testresultatens tillförlitlighet. Eurofins ansvarar inte för information som tillhandahållits av kund.

Laboratoriet/laboratorierna är ackrediterade av respektive lands ackrediteringsorgan. Ej ackrediterade analyser är markerade med *

AR-003v63

Mätosäkerheten, om inget annat anges, redovisas som utvidgad mätosäkerhet med täckningsfaktor 2. Mätosäkerheten kan anges som avvikelser i % (+/-) av redovisad halt eller i absoluta tal (+/-) av redovisad halt. Angiven mätosäkerhet visas i samma enhet som resultatet om inget annat anges. Undantag relaterat till analyser utförda utanför Sverige kan förekomma. Ytterligare upplysningar samt mätosäkerhet och detektionsnivåer för mikrobiologiska analyser lämnas på begäran.

Sida 1 av 3

Denna rapport får endast återges i sin helhet, om inte utförande laboratorium i förväg skriftligen godkänt annat. Resultaten relaterar endast till det insända provet såsom de har mottagits.

Som mottagare av den här rapporten finns du i Eurofins kundregister. Vi värnar om dina personuppgifter. För att se hur, ta del av vår integritetspolicy på <https://www.eurofins.se/om-oss/integritetspolicy/>

Krysen	< 0.010	µg/l	35%	SPI 2011	a)
Benso(b,k)fluoranten	< 0.020	µg/l	35%	SPI 2011	a)
Benso(a)pyren	< 0.010	µg/l	40%	SPI 2011	a)
Indeno(1,2,3-cd)pyren	< 0.010	µg/l	45%	SPI 2011	a)
Dibens(a,h)antracen	< 0.010	µg/l	40%	SPI 2011	a)
Summa cancerogena PAH	< 0.20	µg/l		SPI 2011	a)
Naftalen	< 0.020	µg/l	30%	SPI 2011	a)
Acenaftylen	< 0.010	µg/l	25%	SPI 2011	a)
Acenaften	< 0.010	µg/l	25%	SPI 2011	a)
Fluoren	< 0.010	µg/l	25%	SPI 2011	a)
Fenantren	< 0.010	µg/l	30%	SPI 2011	a)
Antracen	< 0.010	µg/l	30%	SPI 2011	a)
Fluoranten	< 0.010	µg/l	25%	SPI 2011	a)
Pyren	< 0.010	µg/l	25%	SPI 2011	a)
Benso(g,h,i)perylene	< 0.010	µg/l	45%	SPI 2011	a)
Summa övriga PAH	< 0.30	µg/l		SPI 2011	a)
Summa PAH med låg molekylvikt	< 0.040	µg/l		SPI 2011	a)
Summa PAH med medelhög molekylvikt	< 0.040	µg/l		SPI 2011	a)
Summa PAH med hög molekylvikt	< 0.040	µg/l		SPI 2011	a)
Arsenik As (uppslutet)	0.00059	mg/l	30%	SS-EN ISO 15587-2:2002/SS-EN ISO 17294-2:2016	a)
Barium Ba (uppslutet)	0.048	mg/l	25%	SS-EN ISO 15587-2:2002/SS-EN ISO 17294-2:2016	a)
Bly Pb (uppslutet)	0.0026	mg/l	20%	SS-EN ISO 15587-2:2002/SS-EN ISO 17294-2:2016	a)
Kadmium Cd (uppslutet)	< 0.00010	mg/l	25%	SS-EN ISO 15587-2:2002/SS-EN ISO 17294-2:2016	a)
Kobolt Co (uppslutet)	0.0093	mg/l	25%	SS-EN ISO 15587-2:2002/SS-EN ISO 17294-2:2016	a)
Koppar Cu (uppslutet)	0.0045	mg/l	25%	SS-EN ISO 15587-2:2002/SS-EN ISO 17294-2:2016	a)
Krom Cr (uppslutet)	0.0046	mg/l	25%	SS-EN ISO 15587-2:2002/SS-EN ISO 17294-2:2016	a)
Kvicksilver Hg (uppslutet)	< 0.00010	mg/l	25%	SS-EN ISO 17852:2008 mod	a)

Förklaringar

** Uppgiften har tillhandahållits av kund vilket kan ha inverkan på testresultatens tillförlitlighet. Eurofins ansvarar inte för information som tillhandahållits av kund.

Laboratoriet/laboratorierna är ackrediterade av respektive lands ackrediteringsorgan. Ej ackrediterade analyser är markerade med *

AR-003v63

Mätosäkerheten, om inget annat anges, redovisas som utvidgad mätosäkerhet med täckningsfaktor 2. Mätosäkerheten kan anges som avvikelser i % (+/-) av redovisad halt eller i absoluta tal (+/-) av redovisad halt. Angiven mätosäkerhet visas i samma enhet som resultatet om inget annat anges. Undantag relaterat till analyser utförda utanför Sverige kan förekomma. Ytterligare upplysningar samt mätosäkerhet och detektionsnivåer för mikrobiologiska analyser lämnas på begäran.

Sida 2 av 3

Denna rapport får endast återges i sin helhet, om inte utförande laboratorium i förväg skriftligen godkänt annat. Resultaten relaterar endast till det insända provet såsom de har mottagits.

Som mottagare av den här rapporten finns du i Eurofins kundregister. Vi värnar om dina personuppgifter. För att se hur, ta del av vår integritetspolicy på <https://www.eurofins.se/om-oss/integritetspolicy/>

Nickel Ni (uppslutet)	0.023	mg/l	25%	SS-EN ISO 15587-2:2002/SS-EN ISO 17294-2:2016	a)
Vanadin V (uppslutet)	0.010	mg/l	20%	SS-EN ISO 15587-2:2002/SS-EN ISO 17294-2:2016	a)
Zink Zn (uppslutet)	0.021	mg/l	25%	SS-EN ISO 15587-2:2002/SS-EN ISO 17294-2:2016	a)

Utförande laboratorium/underleverantör:

a) Eurofins Environment Testing Sweden AB, SWEDEN, ISO/IEC 17025:2017 SWEDAC 1125

Paola Rydell, Rapportansvarig

Denna rapport är elektroniskt signerad.

Förklaringar

** Uppgiften har tillhandahållits av kund vilket kan ha inverkan på testresultatens tillförlitlighet. Eurofins ansvarar inte för information som tillhandahållits av kund.

Laboratoriet/laboratorierna är ackrediterade av respektive lands ackrediteringsorgan. Ej ackrediterade analyser är markerade med *

Mätosäkerheten, om inget annat anges, redovisas som utvidgad mätosäkerhet med täckningsfaktor 2. Mätosäkerheten kan anges som avvikelser i % (+/-) av redovisad halt eller i absoluta tal (+/-) av redovisad halt. Angiven mätosäkerhet visas i samma enhet som resultatet om inget annat anges. Undantag relaterat till analyser utförda utanför Sverige kan förekomma. Ytterligare upplysningar samt mätosäkerhet och detektionsnivåer för mikrobiologiska analyser lämnas på begäran.

AR-003v63

Sida 3 av 3

Denna rapport får endast återges i sin helhet, om inte utförande laboratorium i förväg skriftligen godkänt annat. Resultaten relaterar endast till det insända provet såsom de har mottagits.

Som mottagare av den här rapporten finns du i Eurofins kundregister. Vi värnar om dina personuppgifter. För att se hur, ta del av vår integritetspolicy på <https://www.eurofins.se/om-oss/integritetspolicy/>